

**„VIKING” BIURO OBROTU  
NIERUCHOMOŚCIAMI  
PROJEKTOWANIA I WYCEN.**

*mgr inż. Czesław Ciołkiewicz*  
90-060 Łódź, ul. Nawrot 6/10 , ul. Legionów 57.

*Rok założenia 1982*

*Tel./Fax 630-35-31, 632-59-60 , 601 32 59 60,*

*- Zapraszamy -*

# OPERAT SZACUNKOWY

**z wyceny prawa własności nieruchomości gruntowych zabudowanych ,  
zlokalizowanych w Piotrkowie Trybunalskim przy  
ul. Twardosławickiej 33 - 35.**



**Opracował:**

Bogusław Wieczorek  
Rzecznawca majątkowy  
upr. państwowe nr 2857

**Opracowanie zostało wykonane zgodnie z zakresem rzeczowym umowy  
ze Zleceniodawcą , należycie skoordynowane i uzgodnione.**

**CZESŁAW CIOŁKIEWICZ**  
mgr inż. bud. ląd.  
Nr 68/81/WML § 18 ust. 1 p. 2

**Dyrektor Biura**  
mgr inż. Czesław Ciołkiewicz

Łódź , dnia 06.10. 2020 rok.

**VIKING**  
Biuro Obrotu Nieruchomościami  
Projektowania i Wycen  
90-060 Łódź, ul. Nawrot 6/10  
tel./fax 30 35 31 32 39 60  
602 595 100 71 73

## Spis treści

	strona
1. Dane formalno - prawne.	3
1.1. Zleceniodawca.	3
1.2. Przedmiot wyceny.	3
1.3. Cel wyceny.	4
1.4. Data wyceny.	4
1.5. Przepisy prawa, w oparciu o które dokonano wyceny.	4
1.6. Źródła informacji.	5
2. Dane o nieruchomości.	7
2.1. Stan prawny.	7
2.2. Oznaczenie nieruchomości w ewidencji gruntów.	21
2.3. Przeznaczenie nieruchomości w planie zagospodarowania przestrzennego.	22
3. Opis nieruchomości.	25
3.1. Dane ogólne.	25
3.2. Opis budynków.	29
4. Zastosowane podejścia, metody i techniki.	35
5. Analiza i charakterystyka rynku.	40
6. Obliczenie wartości rynkowej nieruchomości.	43
7. Analiza uzyskanych wyników.	47
8. Uwagi.	48
9. Załączniki.	49...

## 1. Dane formalno - prawne:

### 1.1. Zleceniodawca:

Hubert Sidowski, Syndyk upadłości  
konsumenckiej Włodzimierza Bieńka.

Umowa o dzieło z dn. 25.09.2020 r.

### 1.2. Przedmiot i zakres wyceny:

Wycenie podlega:

- prawo własności nieruchomości gruntowej zabudowanej, zlokalizowanej w Piotrkowie Trybunalskim, przy ul. Twardosławickiej 35, dla którego prowadzona jest księga wieczysta nr PT1P/00021796/5 (dz. nr 128) przez Sąd Rejonowy w Piotrkowie Trybunalskim, VI Wydział Ksiąg Wieczystych.

**Zakres wyceny obejmuje dz. nr 128/1, 128/2 - powstałe po podziale dz. nr 128, co ie załaziło odwzorowania w księdze wieczystej.**

- prawo własności nieruchomości gruntowej zabudowanej, zlokalizowanej w Piotrkowie Trybunalskim, przy ul. Twardosławickiej 33, dla którego prowadzona jest księga wieczysta nr PT1P/00036781/5 (dz. nr 129) przez Sąd Rejonowy w Piotrkowie Trybunalskim, VI Wydział Ksiąg Wieczystych.

*Ze względu na fakt, iż nieruchomości gruntowe zabudowane są budynkami tworzącymi integralną funkcjonalnie całość gospodarczą, nie ma możliwości ich odrębnej sprzedaży, co wywołuje konieczność wyceny łącznej.*

### Zakres wyceny obejmuje:

Prawo własności nieruchomości gruntowej zabudowanej zlokalizowanej w Piotrkowie Trybunalskim przy ul. Twardosławickiej 35 (działka nr 128) KW nr PT1P/00021796/5  
Prawo własności nieruchomości gruntowej zabudowanej zlokalizowanej w Piotrkowie Trybunalskim przy ul. Twardosławickiej 33 (działka nr 129) KW nr PT1P/00036781/5

#### części składowe:

zespół budynków produkcyjnych, budynek produkcyjny, budynek ubojni trzody chlewnej, myjnia środków transportu, budynek uboju bydła, budynek chlewni i gazowy, budynek inwentarski, wodociągi, kanalizacja, osadnik wybieralny, studnia głębinowa, kanalizacja sanitarno-deszczowa, przew. sieci rozd. - pa, przew. sieci rozd. - cw, przew. sieci rozd. - sp, studnia głębinowa nr 2, separator tłuszczu, kanalizacja deszczowa/ubt, kanalizacja deszczowa/ubt, przew. sieci rozd. - zw, kanalizacja deszczowa/ubb, kanalizacja sanitarna/ubb, przew. sieci rozd. - gaz, droga i plac frontowy, droga boczna-zach, plac wewnętrzny, plac manewrowy przy ubt, ogrodzenie frontowe, ogrodzenie boczne, ogrodzenie boczne, brama wewnętrzna, stacja wymiany ciepła, komora chłodnicza przy produkcji, chłodnia półtuszy przy rozbiórce, chłodnia półtuszy przy uboju, komora chłodnicza przy uboju, komora mroźnicza, komora wędzarniczo - parzelnicza, komora wędzarniczo - parzelnicza, komora wędzarniczo - parzelnicza (2 szt.), rozdzielnia prądu, stacja transformatorowa, tor do transportu półtuszy, wentylator WYPB - 315, wentylator WYPB - 315, wentylator WYPB - 315 wentylacja - produkcja, wentylacja - ubojnia trzody, wentylacja - ubojnia bydła, klimatyzacja - ekspedycja, klimatyzacja - rozbiór, komora wędzarniczo - parzelnicza, komora wędzarniczo - parzelnicza, komora wędzarniczo - parzelnicza, komora wędzarniczo - parzelnicza, sieć komputerowa.

### 1.3. Cel wyceny:

**Sprzedaż nieruchomości w postępowaniu upadłościowym.**

### 1.4. Data wyceny:

Wycenę przeprowadzono na dzień:	06.10.2020 r.
Data wizji lokalnej:	30.09.2020 r.
Stan prawny:	01.10.2020 r.
Operat sporządzono w dniach:	03-06.10.2020 r.

**1.5. Szacunku dokonano zgodnie z następującymi aktami prawnymi:**

- a) Ustawa z dnia 23.04.1964 roku Kodeks cywilny.
- b) Ustawa z dnia 06.07.1982 roku o księgach wieczystych i hipotece.
- c) Ustawa z dnia 21.08.1997 o gospodarce nieruchomościami,
- d) Rozporządzenie Rady Ministrów z dnia 21.09.2004 r. w sprawie wyceny nieruchomości i sporządzania operatu szacunkowego.
- e) Ustawa z dnia 28.02.2003 r. Prawo upadłościowe.

#### **1.6. Źródła informacji:**

- a) System Elektronicznych Ksiąg Wieczystych,
- b) akty notarialne,
- c) wypis z ewidencji gruntów,
- d) ewidencja uzbrojenia technicznego terenu,
- e) wizja terenowa,
- f) dokumentacja techniczna,
- g) ZMIANA STUDIUM UWARUNKOWAŃ I KIERUNKÓW ZAGOSPODAROWANIA PRZESTRZENNEGO MIASTA PIOTRKOWA TRYBUNALSKIEGO przyjętego Uchwałą Nr XLIX/837/06 Rady Miasta w Piotrkowie Trybunalskim z dnia 29 marca 2006 r. (z późniejszymi zmianami przyjętymi Uchwałą Nr XIV/297/11 z dnia 30 listopada 2011 r. oraz Uchwałą Nr XXVII/359/16 z dnia 26 października 2016 r.),
- h) UCHWAŁA NR XLIV/769/05 RADY MIASTA W PIOTRKOWIE TRYBUNALSKIM z dnia 21 grudnia 2005 roku ZMIENIONA UCHWAŁĄ NR XXVI/474/12 RADY MIASTA PIOTRKOWA TRYBUNALSKIEGO z dnia 31 października 2012 r. ZMIENIONA UCHWAŁĄ NR XXXV/431/17 RADY MIASTA PIOTRKOWA TRYBUNALSKIEGO z dnia 22 lutego 2017 r.,
- i) „Wartość rynkowa nieruchomości”, E. Kucharska - Stasiak, Twigger, Warszawa 2000,
- j) Komentarz do ustawy o gospodarce nieruchomościami, G. Bieniek, a. Hopfer, Z. Marmaj, E. Mzyk, R. Żróbek, ZCO, Zielona Góra 2000,
- k) „Wycena nieruchomości”, Wydanie polskie. The Appraisal Institute, Chicago, U.S.A. - przetłumaczona przez Polską Federację Stowarzyszeń Rzecznawców majątkowych, P.F.S.R.M Warszawa, 2001,

- l) „Elementy prawa dla ekonomistów”, W. Siuda, Scriptum, Poznań 1995,
- m) „Szacowanie nieruchomości”, pod redakcją J. Dydenki, Dom Wydawniczy ABC, 2006.
- n) Potrzeby sektora bankowego w zakresie wycen nieruchomości... - kurs specjalistyczny, Kołobrzeg 2011 r.
- o) Seminarium rzeczoznawców majątkowych „ Egzekucja w postępowaniu cywilnym”- Kołobrzeg, 23-25.04.2010 r.
- p) Ustawa o gospodarce nieruchomościami. Komentarz, G. Bieniek, M. Gdesz, S. Kalus, G. Matusik, E. Mzyk; LexisNexic Warszawa 2012,
- q) Kurs specjalistyczny „ Podejście porównawcze w wycenie nieruchomości - różne aspekty praktyczne” - Mirosław Chumek, Kołobrzeg, 11-13.10.2012 roku,
- r) Potrzeby sektora bankowego w zakresie wycen nieruchomości... - kurs specjalistyczny, Kołobrzeg 2011 r,
- s) Kurs specjalistyczny „ Rzeczoznawca majątkowy jako biegły w postępowaniu administracyjnym i sądowo-administracyjnym” Mirosław Gdesz, Kołobrzeg, 11-13.10.2012 roku.
- t) Podejście porównawcze, metody statystyczne i modele ekonometryczne w analizie rynku... - Kołobrzeg, 19-21.10.2017 r, wykł. Dr Radosław Gaca,
- u) Analiza zmian dokonanych w ustawie o gospodarce nieruchomościami w okresie od 1.01.2014 do 2017 r Kołobrzeg, 19-21.10.2017 r, wykł. Inż. Zdzisław Małecki.

## 2. Dane o nieruchomości:

### 2.1. Stan prawny nieruchomości:

1. OPISANY W K.W. NR PT1P/00021796/5:

DZIAŁ I-O - OZNACZENIE NIERUCHOMOŚCI			
			Nr podstawy wpisu
Numer bieżący nieruchomości	2		1, 2
Działki ewidencyjne			
Lp. 1.	---		Nr podstawy wpisu
Numer działki	128		1, 2
Położenie (numer porządkowy / miejscowość)	Lp. 1.	1	PIOTRKÓW TRYB.
Ulica	TWARDOSŁAWICKA		
Sposób korzystania	NIERUCHOMOŚĆ ZABUDOWANA		
			Nr podstawy wpisu
Obszar całej nieruchomości	1,1645 HA		1, 2
Komentarz do migracji			
			Nr podstawy wpisu
Wpisy lub części wpisów, ujawnione w księdze wieczystej w toku migracji, które zawierają treść nie objętą strukturą księgi wieczystej lub projekty wpisów przeniesione z dotychczasowej księgi wieczystej	1) W ŁAMIE 3 WPIS: UL. TWARDOSŁAWICKA NR 35; 2) W ŁAMIE 4 WPIS: MAPA-KARTA AKT NR 17; 3) W ŁAMIE 8 WPIS: NA PODSTAWIE WNIOSKU Z DNIA 16 MARCA 1999 ROKU, NR DZ.KW. 1840/99 I DECYZJI NR 76/99 PREZYDENTA MIASTA PIOTRKOWA TRYBUNALSKIEGO Z DNIA 18 LUTEGO 1999 ROKU, NR G.G.273/99 KARTA AKT NR 49-50; POSTANOWIENIA PREZYDENTA MIASTA PIOTRKOWA TRYBUNALSKIEGO Z DNIA 23 LIPCA 1999 ROKU, NR GN.273/99 - KARTA AKT NR 52, WYKREŚLONO WPISY DOTYCZĄCE PRAWA UŻYTKOWANIA WIECZYSTEGO - DNIA 10 STYCZNIA 2000 ROKU.		---
Ostatni numer aktualnego lub wykreślonego wpisu w danym dziale w dotychczasowej księdze wieczystej	2		
DZIAŁ I-SP - SPIS PRAW ZWIĄZANYCH Z WŁASNOŚCIĄ			
BRAK WPISÓW			
DZIAŁ II - WŁASNOŚĆ			
Właściciele			
Lp. 1.	---		Nr podstawy wpisu
Lista wskazań udziałów w prawie (numer udziału w prawie/ wielkość udziału/rodzaj współności)	Lp. 1.	1	1 / 1
			WSPÓLNOŚĆ USTAWOWA MAJĄTKOWA

				MAŁŻEŃSKA3, 4, 13
Osoba fizyczna (Imię pierwsze nazwisko, imię ojca, imię matki, PESEL)		WŁODZIMIERZ BIENIEK, JÓZEF, ANNA, 57051022532		
Lp. 2.	---			Nr podstawy wpisu
Lista wskazań udziałów w prawie (numer udziału w prawie/ wielkość udziału/rodzaj wspólności)		Lp. 1.	1 1 / 1	WSPÓLNOŚĆ USTAWOWA MAJĄTKOWA MAŁŻEŃSKA3, 4, 13
Osoba fizyczna (Imię pierwsze imię drugie nazwisko, imię ojca, imię matki, PESEL)		MIROŚŁAWA ANNA BIENIEK, HENRYK, TERESA, 61022006663		

DZIAŁ III - PRAWA, ROSZCZENIA I OGRANICZENIA	
Wzmianki (numer wzmianki, chwila zamieszczenia, opis wzmianki)	
1.	REP.C. / KOMO / 170006 / 20 - 2020-08-27, 11:52:26
1. 1	DZ. KW. / PT1P / 13177 / 20 / 1 - 2020-08-27, 13:57:34 - ZMIANA WSZCZĘCIA EGZEKUCJI
2.	REP.C. / KOMO / 79252 / 20 - 2020-04-22, 21:56:54
2. 1	DZ. KW. / PT1P / 5927 / 20 / 1 - 2020-04-23, 07:56:57 - ZMIANA WSZCZĘCIA EGZEKUCJI

Lp. 1.	---			Nr podstawy wpisu
Numer wpisu		1		24
Rodzaj wpisu		INNY WPIS		
Treść wpisu		Z NIERUCHOMOŚCI OBJĘTEJ NINIEJSZĄ KSIĘGĄ WIECZYSTĄ WSZCZĘTO EGZEKUCJĘ W SPRAWIE KM 361/18 Z WNIOSKU WIERZycIELA PIOTRKOWSKIEJ SPÓŁDZIELNI MIESZKANIOWEJ W PIOTRKOWIE TRYBUNALSKIM PRZECIWKO DŁUŻNIKOWI WŁODZIMIERZOWI BIENIEK NA PODSTAWIE WNIOSKU WIERZycIELA ORAZ TYTUŁU WYKONAWCZEGO SĄDU REJONOWEGO W PIOTRKOWIE TRYBUNALSKIM Z DNIA 2017-11-20, SYGN. AKT V GNC 1995/17		
Inna osoba prawna lub jednostka organizacyjna niebędąca osobą prawną (nazwa, siedziba, REGON, KRS)		Lp. 1.	PIOTRKOWSKA SPÓŁDZIELNIA MIESZKANIOWA W PIOTRKOWIE TRYBUNALSKIM, PIOTRKÓW TRYBUNALSKI, 000487290, 0000177233	
Lp. 2.	---			Nr podstawy wpisu
Numer wpisu		2		31, 32
Rodzaj wpisu		INNY WPIS		
Treść wpisu		DO EGZEKUCJI Z NIERUCHOMOŚCI OBJĘTEJ NINIEJSZĄ KSIĘGĄ WIECZYSTĄ PRZYŁĄCZYŁ SIĘ KOLEJNY WIERZycIEL BANK SPÓŁDZIELCZY ZIEMI PIOTRKOWSKIEJ W PIOTRKOWIE TRYBUNALSKIM W SPRAWIE GKM 15/19 KOMORNIKA SĄDOWEGO PRZY SĄDZIE REJONOWYM W PIOTRKOWIE TRYBUNALSKIM MARCINA DOROSŁAWSKIEGO PRZECIWKO DŁUŻNIKOWI BIENIEK WŁODZIMIERZ I BIENIEK MIROŚŁAWA NA PODSTAWIE TYTUŁU WYKONAWCZEGO SĄDU OKRĘGOWEGO W ŁODZI Z DNIA 2018-10-23, SYGN. AKT X GC 383/18, SĄDU OKRĘGOWEGO W ŁODZI Z DNIA 2019-02-05, SYGN. AKT X 1 GCO 259/18, KOMORNIKA SĄDOWEGO PRZY SĄDZIE REJONOWYM W PIOTRKOWIE TRYBUNALSKIM BARTŁOMIEJA RECZKA Z-CA PIOTR NOWAK Z DNIA 2019-02-06, SYGN. AKT KM 641/18		
Inna osoba prawna lub jednostka organizacyjna niebędąca osobą prawną (nazwa, siedziba, REGON, KRS)		Lp. 1.	BANK SPÓŁDZIELCZY ZIEMI PIOTRKOWSKIEJ W PIOTRKOWIE TRYBUNALSKIM, PIOTRKÓW TRYBUNALSKI, 000502865, 0000059303	
Lp. 3.	---			Nr podstawy wpisu
Numer wpisu		3		34
Rodzaj wpisu		INNY WPIS		



Treść wpisu		Z NIERUCHOMOŚCI OBJĘTEJ NINIEJSZĄ KSIĘGĄ WIECZYSTĄ SKARB PAŃSTWA - NACZELNIK URZĘDU SKARBOWEGO W PIOTRKOWIE TRYBUNALSKIM WSZCZĄŁ EGZEKUCJĘ PRZECIWKO DŁUŻNIKOM WŁODZIMIERZOWI BIENIEK I MIROŚLAWIE BIENIEK, NA PODSTAWIE TYTUŁÓW WYKONAWCZYCH WYSTAWIONYCH PRZEZ PREZYDENTA MIASTA PIOTRKOWA TRYBUNALSKIEGO NR NR: SW14.001027.2017.JK, SW14.001304.2017.JK, SW14.000198.2018.JK, SW14.000370.2018.JK, SW14.000959.2018.JK, SW14.000232.2019.JK, SW14.001035.2018.JK, SW14.000302.2019.JK.
Jednostka samorządu terytorialnego (związek międzygminny) (Nazwa, siedziba, REGON)	Lp. 1.	<b>MIASTO PIOTRKÓW TRYBUNALSKI</b> , PIOTRKÓW TRYBUNALSKI, 590648468
Lp. 4.	---	
Numer wpisu	4	Nr podstawy wpisu 35, 36
Rodzaj wpisu	<b>INNY WPIS</b>	
Treść wpisu	DO EGZEKUCJI Z NIERUCHOMOŚCI OBJĘTEJ NINIEJSZĄ KSIĘGĄ WIECZYSTĄ PRZYŁĄCZYŁ SIĘ KOLEJNY WIERZycIEL LCP XANTIRA INVESTMENTS SPÓŁKA Z OGRANICZONĄ ODPOWIEDZIALNOŚCIĄ SPÓŁKA KOMANDYTOWA Z SIEDZIBĄ W WARSZAWIE W SPRAWIE GKM 8/19 KOMORNIKA SĄDOWEGO PRZY SĄDZIE REJONOWYM W PIOTRKOWIE TRYBUNALSKIM MARCINA DOROSŁAWSKIEGO PRZECIWKO DŁUŻNIKOWI BIENIEK WŁODZIMIERZ I BIENIEK MIROŚLAWA NA PODSTAWIE WNIOSKU WIERZycIELA ORAZ TYTUŁU WYKONAWCZEGO: SĄDU REJONOWEGO W KROŚNIE Z DNIA 2018-01-05 R., SYGN. V GNC 1702/17, KOMORNIKA SĄDOWEGO PRZY SĄDZIE REJONOWYM W CZĘSTOCHOWIE ARKADIUSZA KILJANA Z DNIA 2018-11-20 R., SYGN. KM 398/18	
Inna osoba prawna lub jednostka organizacyjna niebędąca osobą prawną (nazwa, siedziba, REGON, KRS)	Lp. 1.	<b>LCP XANTIRA INVESTMENTS SPÓŁKA Z OGRANICZONĄ ODPOWIEDZIALNOŚCIĄ SPÓŁKA KOMANDYTOWA</b> , WARSZAWA, 142183364, 0000340765
Lp. 5.	---	
Numer wpisu	5	Nr podstawy wpisu 37, 38
Rodzaj wpisu	<b>INNY WPIS</b>	
Treść wpisu	DO EGZEKUCJI Z NIERUCHOMOŚCI OBJĘTEJ NINIEJSZĄ KSIĘGĄ WIECZYSTĄ PRZYŁĄCZYŁ SIĘ KOLEJNY WIERZycIEL LCP XANTIRA INVESTMENTS SPÓŁKA Z OGRANICZONĄ ODPOWIEDZIALNOŚCIĄ SPÓŁKA KOMANDYTOWA Z SIEDZIBĄ W WARSZAWIE W SPRAWIE GKM 10/19 KOMORNIKA SĄDOWEGO PRZY SĄDZIE REJONOWYM W PIOTRKOWIE TRYBUNALSKIM MARCINA DOROSŁAWSKIEGO PRZECIWKO DŁUŻNIKOWI BIENIEK WŁODZIMIERZ I BIENIEK MIROŚLAWA NA PODSTAWIE WNIOSKU WIERZycIELA ORAZ TYTUŁU WYKONAWCZEGO: SĄDU REJONOWEGO W KROŚNIE Z DNIA 2017-09-04 R., SYGN. V GNC 1071/17, POSTANOWIENIA KOMORNIKA SĄDOWEGO PRZY SĄDZIE REJONOWYM W CZĘSTOCHOWIE ARKADIUSZA KILJANA Z DNIA 2018-11-20 R., SYGN. KM 290/18, POSTANOWIENIA O NADANIU KLAUZULI WYKONALNOŚCI SĄDU REJONOWEGO W KROŚNIE Z DNIA 2019-05-29, SYGN. AKT VGCO 26/19	
Inna osoba prawna lub jednostka organizacyjna niebędąca osobą prawną (nazwa, siedziba, REGON, KRS)	Lp. 1.	<b>LCP XANTIRA INVESTMENTS SPÓŁKA Z OGRANICZONĄ ODPOWIEDZIALNOŚCIĄ SPÓŁKA KOMANDYTOWA</b> , WARSZAWA, 142183364, 0000340765
Lp. 6.	---	
Numer wpisu	6	Nr podstawy wpisu 39
Rodzaj wpisu	<b>INNY WPIS</b>	
Treść wpisu	DO EGZEKUCJI Z NIERUCHOMOŚCI OBJĘTEJ NINIEJSZĄ KSIĘGĄ WIECZYSTĄ PRZYŁĄCZYŁ SIĘ KOLEJNY WIERZycIEL PIASECKA KETERYNA W SPRAWIE GKM 48/19 KOMORNIKA SĄDOWEGO PRZY SĄDZIE REJONOWYM W PIOTRKOWIE TRYBUNALSKIM MARCINA DOROSŁAWSKIEGO PRZECIWKO DŁUŻNIKOWI BIENIEK WŁODZIMIERZ NA PODSTAWIE WNIOSKU WIERZycIELA ORAZ TYTUŁU WYKONAWCZEGO: SĄDU REJONOWEGO W BYTOMIU Z DNIA 2018-07-24 R., SYGN. VI GNC 2419/18, POSTANOWIENIA KOMORNIKA SĄDOWEGO PRZY SĄDZIE REJONOWYM W PIOTRKOWIE TRYBUNALSKIM PIOTRA NOWAKA Z DNIA 2019-05-	

		22 R., SYGN. KM 822/18	
Osoba fizyczna (Imię pierwsze nazwisko)	Lp. 1.	<b>KETERYNA PIASECKA</b>	
Lp. 7.	---		Nr podstawy wpisu
Numer wpisu	<b>7</b>		40
Rodzaj wpisu	<b>INNY WPIS</b>		
Treść wpisu	DO EGZEKUCJI Z NIERUCHOMOŚCI OBJĘTEJ NINIEJSZĄ KSIĘGĄ WIECZYSTĄ PRZYŁĄCZYŁ SIĘ KOLEJNY WIERZYCIEL SPÓŁDZIELNIA MIESZKANIOWA "BARBÓRKA" Z SIEDZIBĄ W PIOTRKOWIE TRYBUNALSKIM W SPRAWIE KM 456/18 KOMORNIKA SĄDOWEGO PRZY SĄDZIE REJONOWYM W PIOTRKOWIE TRYBUNALSKIM MARCINA DOROSŁAWSKIEGO PRZECIWKO DŁUŻNIKOWI BIENIEK WŁODZIMIERZ NA PODSTAWIE WNIOSKU WIERZYCIELA ORAZ TYTUŁU WYKONAWCZEGO: SĄDU REJONOWEGO W PIOTRKOWIE TRYBUNALSKIM Z DNIA 2017-10-25 R., SYGN. V GNC 1600/17		
Inna osoba prawna lub jednostka organizacyjna niebędąca osobą prawną (nazwa, siedziba, REGON, KRS)	Lp. 1.	<b>SPÓŁDZIELNIA MIESZKANIOWA "BARBÓRKA" W PIOTRKOWIE TRYBUNALSKIM, PIOTRKÓW TRYBUNALSKI, 001042331, 0000209218</b>	
Lp. 8.	---		Nr podstawy wpisu
Numer wpisu	<b>8</b>		55
Rodzaj wpisu	<b>INNY WPIS</b>		
Treść wpisu	DO EGZEKUCJI Z NIERUCHOMOŚCI OBJĘTEJ NINIEJSZĄ KSIĘGĄ WIECZYSTĄ PRZYŁĄCZYŁ SIĘ KOLEJNY WIERZYCIEL MACIEJEK ROMAN UBOJNIA TRZODY CHLEWNEJ, BYDŁA I KONI, SPRZEDAŻ HURTOWA MIĘSA W CZARNOCINIE W SPRAWIE GKM 23/19 KOMORNIKA SĄDOWEGO PRZY SĄDZIE REJONOWYM W PIOTRKOWIE TRYBUNALSKIM MARCINA DOROSŁAWSKIEGO PRZECIWKO DŁUŻNIKOM BIENIEK WŁODZIMIERZ, BIENIEK MIROŚŁAWA NA PODSTAWIE WNIOSKU WIERZYCIELA ORAZ TYTUŁU WYKONAWCZEGO: NAKAZ ZAPŁATY W POSTĘPOWANIU UPOMINAWCZYM SĄDU REJONOWEGO W PIOTRKOWIE TRYBUNALSKIM Z DNIA 2018-11-19 SYGN. AKT V GNC 1267/18, POSTANOWIENIE O NADANIE KLAUZULI WYKONALNOŚCI SĄDU REJONOWEGO W PIOTRKOWIE TRYBUNALSKIM Z DNIA 2018-11-19 SYGN. AKT V G NC 1267/18, POSTANOWIENIE KOMORNIKA SĄDOWEGO PRZY SĄDZIE REJONOWYM W PIOTRKOWIE TRYBUNALSKIM AGNIESZKI RÓŻYCKIEJ Z DNIA 2019-03-28 SYGN. AKT GKM 16/19		
Osoba fizyczna (Imię pierwsze nazwisko)	Lp. 1.	<b>ROMAN MACIEJEK</b>	
Lp. 9.	---		Nr podstawy wpisu
Numer wpisu	<b>9</b>		56
Rodzaj wpisu	<b>INNY WPIS</b>		
Treść wpisu	DO EGZEKUCJI Z NIERUCHOMOŚCI OBJĘTEJ NINIEJSZĄ KSIĘGĄ WIECZYSTĄ PRZYŁĄCZYŁ SIĘ KOLEJNY WIERZYCIEL MAGIERA PIOTR W SPRAWIE GKM 72/19 PROWADZONEJ PRZEZ KOMORNIKA SĄDOWEGO PRZY SĄDZIE REJONOWYM W PIOTRKOWIE TRYBUNALSKIM MARCINA DOROSŁAWSKIEGO PRZECIWKO DŁUŻNIKOWI BIENIEK WŁODZIMIERZ NA PODSTAWIE WNIOSKU WIERZYCIELA ORAZ TYTUŁU WYKONAWCZEGO SĄDU OKRĘGOWEGO W ŁODZI Z DNIA 2018-09-13, SYGN. AKT X GNC 899/18		
Osoba fizyczna (Imię pierwsze nazwisko, PESEL)	Lp. 1.	<b>PIOTR MAGIERA , 67043015194</b>	

<b>DZIAŁ IV - HIPOTEKA</b>	
Wzmianki (numer wzmianki, chwila zamieszczenia, opis wzmianki)	
1.	<b>REP.C. / USKA / 12721 / 18 - 2018-10-10, 14:13:17</b>
2.	<b>DZ. KW. / PT1P / 5691 / 20 / 1 - 2020-04-08, 09:31:17 - WPIS HIPOTEKI</b>
3.	<b>DZ. KW. / PT1P / 5690 / 20 / 1 - 2020-04-08, 09:22:55 - WPIS HIPOTEKI</b>

Lp. 1.	---			Nr podstawy wpisu
Numer hipoteki (roszczenia)		3		7, 8
Rodzaj hipoteki (roszczenia)		HIPOTEKA UMOWNA ŁĄCZNA KAUCYJNA		
Suma (słownie), waluta		5033150,00 (PIĘĆ MILIONÓW TRZYDZIEŚCI TRZY TYSIĄCE STO PIĘCDZIESIĄT) ZŁ		
Odsetki (rodzaj, wysokość)		ZMIENNE, 7,50%		
Wierzytelność i stosunek prawny (numer wierzytelności / wierzytelność)		Lp. 1.	1	POŻYCZKA HIPOTECZNA WRAZ Z ODSETKAMI
Termin zapłaty		2019-02-17		
Księga współobciążona	Lp. 1.	Nr księgi wieczystej	PT1P / 00036781 / 5	
		Nr hipoteki	4	
<b>Wierzyciel hipoteczny</b>				
Inna osoba prawna lub jednostka organizacyjna niebędąca osobą prawną (nazwa, siedziba, REGON)		Lp. 1.	BANK SPÓŁDZIELCZY ZIEMI PIOTRKOWSKIEJ, PIOTRKÓW TRYBUNALSKI, 00050286500000	
Lp. 2.	---			Nr podstawy wpisu
Numer hipoteki (roszczenia)		4		10
Rodzaj hipoteki (roszczenia)		HIPOTEKA UMOWNA ŁĄCZNA		
Suma (słownie), waluta		6555000,00 (SZEŚĆ MILIONÓW PIĘCSET PIĘCDZIESIĄT PIĘĆ TYSIĄCY) ZŁ		
Wierzytelność i stosunek prawny (numer wierzytelności / wierzytelność, stosunek prawny)		Lp. 1.	1	KAPITAŁ KREDYTU, ODSETKI KREDYTU I INNE NALEŻNOŚCI, UMOWA KREDYTU NR 33/KN/2013 Z DNIA 31.07.2013 R
Księga współobciążona	Lp. 1.	Nr księgi wieczystej	PT1P / 00036781 / 5	
		Nr hipoteki	5	
<b>Wierzyciel hipoteczny</b>				
Inna osoba prawna lub jednostka organizacyjna niebędąca osobą prawną (nazwa, siedziba)		Lp. 1.	BANK SPÓŁDZIELCZY ZIEMI PIOTRKOWSKIEJ W PIOTRKOWIE TRYBUNALSKIM, PIOTRKÓW TRYBUNALSKI	
Lp. 3.	---			Nr podstawy wpisu
Numer hipoteki (roszczenia)		5		11, 12
Rodzaj hipoteki (roszczenia)		HIPOTEKA PRZYMUSOWA		
Suma (słownie), waluta		101570,00 (STO JEDEN TYSIĄCY PIĘCSET SIEDZEMDZIESIĄT) ZŁ		
Wierzytelność i stosunek prawny (numer wierzytelności / wierzytelność, stosunek prawny)		Lp. 1.	1	ZABEZPIECZENIE ZALEGŁOŚCI Z TYTUŁU SKŁADEK NA UBEZPIECZENIE ZDROWOTNE, FUNDUSZ PRACY I FUNDUSZ GWARANTOWANYCH ŚWIADCZEŃ PRACOWNICZYCH WRAZ Z ODSETKAMI ZA ZWŁOKĘ, KOSZTAMI UPOMNIENIA, KOSZTAMI EGZEKUCYJNYMI OKREŚLONYMI W DECYZJI, DECYZJA NR RWA: 420371DZPDZ17/23 Z DNIA 28.04.2017R.
<b>Wierzyciel hipoteczny</b>				
Inna osoba prawna lub jednostka organizacyjna niebędąca osobą prawną (nazwa, siedziba, REGON)		Lp. 1.	ZAKŁAD UBEZPIECZEŃ SPOŁECZNYCH ODDZIAŁ W TOMASZOWIE MAZOWIECKIM, ODDZIAŁ TOMASZÓW MAZOWIECKI, 00001775600284	
Lp. 4.	---			Nr podstawy wpisu
Numer hipoteki (roszczenia)		6		14, 15, 16, 17, 18, 19
Rodzaj hipoteki (roszczenia)		HIPOTEKA PRZYMUSOWA		
Suma (słownie), waluta		124801,52 (STO DWADZIEŚCIA CZTERY TYSIĄCE OSIEMSET JEDEN 52/100) ZŁ		

Wierzytelność i stosunek prawny (numer wierzytelności / wierzytelność, stosunek prawny)		Lp. 1.	1	ZALEGŁY PODATEK Z TYTUŁU ŁĄCZNEGO ZOBOWIĄZANIA PIENIĘŻNEGO ZA IV RATĘ 2016 ROKU (CZĘŚĆ UREGULOWANA), I, II, III RATĘ 2017 R. (II RATA CZĘŚCIOWO UREGULOWANA) W WYSOKOŚCI 121.359,72 ZŁ, ODSETKI PODATKOWE ZA ZWŁOKĘ NA DZIEŃ 6 WRZEŚNIA 2017 ROKU - 3.407,00 ZŁ, PLUS DALSZE OD 7 WRZEŚNIA 2017 ROKU, A TAKŻE KOSZTY UPOMNIEN - 34,80 ZŁ, TYTUŁY WYKONAWCZE NR: SW14.001682.2016.JK Z DNIA 30 GRUDNIA 2016 ROKU, SW14.000278.2017.JK Z DNIA 2 CZERWCA 2017 ROKU, SW14.000487.2017.JK Z DNIA 14 LIPCA 2017 ROKU, SW14.001026.2017.JK Z DNIA 16 PAŹDZIERNIKA 2017 ROKU, SW14.001027.2017.JK Z DNIA 16 PAŹDZIERNIKA 2017 ROKU, SW14.001028.2017.JK Z DNIA 16 PAŹDZIERNIKA 2017 ROKU	
<b>Wierzyciel hipoteczny</b>					
Jednostka samorządu terytorialnego (związek międzygminny) (nazwa, siedziba, REGON)		Lp. 1.	GMINA MIASTO PIOTRKÓW TRYBUNALSKI, PIOTRKÓW TRYBUNALSKI, 000655764		
Lp. 5.	---				Nr podstawy wpisu
Numer hipoteki (roszczenia)		7			20
Rodzaj hipoteki (roszczenia)		HIPOTEKA PRZYMUSOWA			
Suma (słownie), waluta		210800,00 (DWIEŚCIE DZIESIĘĆ TYSIĘCY OSIEMSET) ZŁ			
Wierzytelność i stosunek prawny (numer wierzytelności / wierzytelność, stosunek prawny)		Lp. 1.	1	ZABEZPIECZENIE ZALEGŁOŚCI Z TYTUŁU SKŁADEK NA UBEZPIECZENIA SPOŁECZNE WRAZ Z ODSETKAMI ZA ZWŁOKĘ, KOSZTAMI UPOMNIENIA, KOSZTAMI EGZEKUCYJNYMI OKREŚLONYMI W DECYZJI, DECYZJA NR RWA: 420371DZPDZ17/40 Z DNIA 15.09.2017R.	
<b>Wierzyciel hipoteczny</b>					
Inna osoba prawna lub jednostka organizacyjna niebędąca osobą prawną (nazwa, siedziba, REGON)		Lp. 1.	ZAKŁAD UBEZPIECZEŃ SPOŁECZNYCH ODDZIAŁ W TOMASZOWIE MAZOWIECKIM, TOMASZÓW MAZOWIECKI, 00001775600284		
Lp. 6.	---				Nr podstawy wpisu
Numer hipoteki (roszczenia)		8			21
Rodzaj hipoteki (roszczenia)		HIPOTEKA PRZYMUSOWA			
Suma (słownie), waluta		36904,20 (TRZYDZIEŚCI SZEŚĆ TYSIĘCY DZIEWIĘCSET CZTERY 20/100) ZŁ			
Wierzytelność i stosunek prawny (numer wierzytelności / wierzytelność, stosunek prawny)		Lp. 1.	1	ZALEGŁY PODATEK Z TYTUŁU ŁĄCZNEGO ZOBOWIĄZANIA PIENIĘŻNEGO ZA IV RATĘ 2017 ROKU, ODSETKI PODATKOWE ZA ZWŁOKĘ NA DZIEŃ 21 GRUDNIA 2017 ROKU PLUS DALSZE ODSETKI OD DNIA 22 GRUDNIA 2017 ROKU, A TAKŻE KOSZTY UPOMNIEN, TYTUŁ WYKONAWCZY NR: SW14.001304.2017.JK Z DNIA 11 GRUDNIA 2017 ROKU	
<b>Wierzyciel hipoteczny</b>					
Jednostka samorządu terytorialnego (związek międzygminny) (nazwa, siedziba, REGON)		Lp. 1.	GMINA MIASTO PIOTRKÓW TRYBUNALSKI, PIOTRKÓW TRYBUNALSKI, 000655764		
Lp. 7.	---				Nr podstawy wpisu
Numer hipoteki (roszczenia)		9			22
Rodzaj hipoteki (roszczenia)		HIPOTEKA PRZYMUSOWA			
Suma (słownie), waluta		176640,00 (STO SIEDZIEDZIESIĄT SZEŚĆ TYSIĘCY SZEŚCSET CZTERDZIEŚCI) ZŁ			
Wierzytelność i stosunek prawny (numer wierzytelności / wierzytelność, stosunek prawny)		Lp. 1.	1	ZABEZPIECZENIE ZALEGŁOŚCI Z TYTUŁU SKŁADEK NA UBEZPIECZENIE SPOŁECZNE WRAZ Z ODSETKAMI ZA ZWŁOKĘ, KOSZTAMI UPOMNIENIA, KOSZTAMI EGZEKUCYJNYMI, NALEŻNOŚĆ OBJĘTA DECYZJĄ ZUS	
<b>Wierzyciel hipoteczny</b>					
Inna osoba prawna lub jednostka organizacyjna niebędąca osobą prawną (nazwa, siedziba, REGON)		Lp. 1.	ZAKŁAD UBEZPIECZEŃ SPOŁECZNYCH ODDZIAŁ TOMASZÓW MAZOWIECKI, TOMASZÓW MAZOWIECKI, 00001775600284		

Lp. 8.	---			Nr podstawy wpisu
Numer hipoteki (roszczenia)	10			23
Rodzaj hipoteki (roszczenia)	HIPOTEKA PRZYMUSOWA			
Suma (słownie), waluta	151740,00 (STO PIĘDZIESIĄT JEDEN TYSIĘCY SIEDEMSET CZTERDZIEŚCI) ZŁ			
Wierzytelność i stosunek prawny (numer wierzytelności / wierzytelność, stosunek prawny)	Lp. 1.	1	ZABEZPIECZENIE ZALEGŁOŚCI Z TYTUŁU SKŁADEK NA UBEZPIECZENIE SPOŁECZNE WRAZ Z ODSETKAMI ZA ZWŁOKĘ, KOSZTAMI UPOMNIENIA, KOSZTAMI EGZEKUCYJNYMI, NALEŻNOŚĆ OBJĘTA DECYZJĄ ZUS	
<b>Wierzyciel hipoteczny</b>				
Inna osoba prawna lub jednostka organizacyjna niebędąca osobą prawną (nazwa, siedziba, REGON)	Lp. 1.	ZAKŁAD UBEZPIECZEŃ SPOŁECZNYCH, ODDZIAŁ TOMASZÓW MAZOWIECKI, 00001775600284		
Lp. 9.	---			Nr podstawy wpisu
Numer hipoteki (roszczenia)	11			25, 26, 27, 28, 29
Rodzaj hipoteki (roszczenia)	HIPOTEKA PRZYMUSOWA ŁĄCZNA			
Suma (słownie), waluta	120878,76 (STO DWADZIEŚCIA TYSIĘCY OSIEMSET SIEDEM DZIESIĄT OSIEM 76/100) ZŁ			
Wierzytelność i stosunek prawny (numer wierzytelności / wierzytelność, stosunek prawny)	Lp. 1.	1	ZABEZPIECZENIE NALEŻNOŚCI GŁÓWNYCH SKARBU PAŃSTWA Z TYTUŁU PODATKU OD TOWARÓW I USŁUG WRAZ Z KOSZTAMI EGZEKUCYJNYMI I KOSZTAMI UPOMNIENIA, TYTUŁY WYKONAWCZE NR: 1017-SEW.723.4239.2018, 1017-SEW.723.5127.2018, 1017-SEW.723.5445.2018, 1017-SEW.723.5868.2018	
Księga współobciążona	Lp. 1.	Nr księgi wieczystej	PT1P / 00036781 / 5	
		Nr hipoteki	11	
<b>Wierzyciel hipoteczny</b>				
Skarb Państwa (nazwa, siedziba, rola instytucji)	Lp. 1.	SKARB PAŃSTWA - NACZELNIK URZĘDU SKARBOWEGO W PIOTRKOWIE TRYBUNALSKIM, PIOTRKÓW TRYBUNALSKI, ORGAN REPREZENTUJĄCY SKARB PAŃSTWA		
Lp. 10.	---			Nr podstawy wpisu
Numer hipoteki (roszczenia)	12			30
Rodzaj hipoteki (roszczenia)	HIPOTEKA PRZYMUSOWA			
Suma (słownie), waluta	190299,24 (STO DZIEWIĘDZIESIĄT TYSIĘCY DWIEŚCIE DZIEWIĘDZIESIĄT DZIEWIĘĆ 24/100) ZŁ			
Wierzytelność i stosunek prawny (numer wierzytelności / wierzytelność, stosunek prawny)	Lp. 1.	1	NALEŻNOŚĆ GŁÓWNA Z TYTUŁU SKŁADEK -FUS ZA OKRES 05/2018-09/2018 -FUZ ZA OKRES 05/2018-09/2018 -FPFIGSP ZA OKRES 05/2018-09/2018 -KOSZTY UPOMNIEN -KOSZTY EGZEKUCYJNE, -ODSETKI ZA ZWŁOKĘ LICZONE OD NALEŻNOŚCI GŁÓWNEJ NA DZIEŃ 14.01.2019R., DECYZJA ZUS NR RWA:4203411DZPDZ19/3 Z DNIA 14 STYCZNIA 2019R.	
<b>Wierzyciel hipoteczny</b>				
Inna osoba prawna lub jednostka organizacyjna niebędąca osobą prawną (nazwa, siedziba, REGON)	Lp. 1.	ZAKŁAD UBEZPIECZEŃ SPOŁECZNYCH, ODDZIAŁ W TOMASZOWIE MAZOWIECKIM, 00001775600284		
Lp. 11.	---			Nr podstawy wpisu
Numer hipoteki (roszczenia)	13			33
Rodzaj hipoteki (roszczenia)	HIPOTEKA PRZYMUSOWA			
Suma (słownie), waluta	151342,20 (STO PIĘDZIESIĄT JEDEN TYSIĘCY TRZYSTA CZTERDZIEŚCI DWA 20/100) ZŁ			

Wierzytelność i stosunek prawny ( <i>numer wierzytelności / wierzytelność, stosunek prawny</i> )		Lp. 1.	1	ZALEGŁY PODATEK Z TYTUŁU ŁĄCZNEGO ZOBOWIĄZANIA PIENIĘŻNEGO ZA I RATĘ 2019R. ,NALEŻNOŚCI BIEŻĄCE ,TJ.II,III,IV RATA 2019R. ,ODSETKI PODATKOWE ZA ZWŁOKĘ NA DZIEŃ 30.04.2019R. PLUS DALSZE ODSETKI PRZEWIDZIANE W DZIALE III ROZDZIAŁ 6 USTAWY - ORDYNACJA PODATKOWA (DZ.U Z 2018R),KOSZTY UPOMNIENI, NALEŻNOŚĆ OBJĘTA DECYZJĄ PREZYDENTA MIASTA PIOTRKOWA TRYB . Z DNIA 4.02.2019R. NR FFW.3127.1638.2019.AMO
<b>Wierzyciel hipoteczny</b>				
Jednostka samorządu terytorialnego (związek międzygminny) ( <i>nazwa, siedziba, REGON</i> )		Lp. 1.		<b>MIASTO PIOTRKÓW TRYBUNALSKI, PIOTRKÓW TRYBUNALSKI, 000655764</b>
Lp. 12.	---			Nr podstawy wpisu
Numer hipoteki (roszczenia)		14		41, 42, 43, 44, 45, 46, 47, 48, 49, 50, 51, 52, 53, 54
Rodzaj hipoteki (roszczenia)		<b>HIPOTEKA PRZYMUSOWA ŁĄCZNA</b>		
Suma (słownie), waluta		<b>536200,24 (PIĘCSET TRZYDZIEŚCI SZEŚĆ TYSIĘCY DWIEŚCIE 24/100) ZŁ</b>		
Wierzytelność i stosunek prawny ( <i>numer wierzytelności / wierzytelność, stosunek prawny</i> )		Lp. 1.	1	NALEŻNOŚĆ GŁÓWNA ,ODSETKI ,KOSZTY UPOMNIENIA ,KOSZTY EGZEKUCYJNE, NALEŻNOŚĆ OBJĘTA TYTUŁAMI WYKONAWCZYMI NACZELNIKA URZĘDU SKARBOWEGO W PIOTRKOWIE TRYBUNALSKIM
Księga współobciążona	Lp. 1.	Nr księgi wieczystej	PT1P / 00036781 / 5	
		Nr hipoteki	12	
<b>Wierzyciel hipoteczny</b>				
Skarb Państwa ( <i>nazwa, siedziba, rola instytucji</i> )		Lp. 1.		<b>SKARB PAŃSTWA - NACZELNIK URZĘDU SKARBOWEGO W PIOTRKOWIE TRYBUNALSKIM, PIOTRKÓW TRYBUNALSKI, ORGAN REPREZENTUJĄCY SKARB PAŃSTWA</b>

<b>Komentarz do migracji</b>		
		Nr podstawy wpisu
Ostatni numer aktualnego lub wykreślonego wpisu w danym dziale w dotychczasowej księdze wieczystej	2	---

2. OPISANY W K.W. NR PT1P/00036781/5:

<b>DZIAŁ I-O - OZNACZENIE NIERUCHOMOŚCI</b>		
		Nr podstawy wpisu
Numer bieżący nieruchomości	2	1, 2
<b>Działki ewidencyjne</b>		
Lp. 1.	---	
Numer działki	129	1, 2
Położenie ( <i>numer porządkowy /</i>	Lp. 1	1 PIOTRKÓW TRYB.

miejsowość)	1.	
Ulica	TWARDOSŁAWICKA	
Sposób korzystania	NIERUCHOMOŚĆ ZABUDOWANA	

		Nr podstawy wpisu
Obszar całej nieruchomości	0,4027 HA	1, 2

Komentarz do migracji		
		Nr podstawy wpisu
Wpisy lub części wpisów, ujawnione w księdze wieczystej w toku migracji, które zawierają treść nie objętą strukturą księgi wieczystej lub projekty wpisów przeniesione z dotychczasowej księgi wieczystej	W ŁAMIE 3 UJAWNIONO WPIS: "UL. TWARDOSŁAWICKA NR 33". W ŁAMIE 4 UJAWNIONO WPIS: "MAPA, KARTA AKT NR 3".	---
Ostatni numer aktualnego lub wykreślonego wpisu w danym dziale w dotychczasowej księdze wieczystej	2	

DZIAŁ I-SP - SPIS PRAW ZWIĄZANYCH Z WŁASNOŚCIĄ		
BRAK WPISÓW		

DZIAŁ II - WŁASNOŚĆ		
---------------------	--	--

Właściciele		
-------------	--	--

Lp. 1.	---		Nr podstawy wpisu
Lista wskazań udziałów w prawie (numer udziału w prawie/ wielkość udziału/rodzaj wspólności)	Lp. 1.	1 1 / 1	WSPÓLNOŚĆ USTAWOWA MAJĄTKOWA MAŁŻEŃSKA3, 20
Osoba fizyczna (Imię pierwsze nazwisko, imię ojca, imię matki, PESEL)	WŁODZIMIERZ BIENIEK, JÓZEF, ANNA, 57051022532		
Lp. 2.	---		Nr podstawy wpisu
Lista wskazań udziałów w prawie (numer udziału w prawie/ wielkość udziału/rodzaj wspólności)	Lp. 1.	1 1 / 1	WSPÓLNOŚĆ USTAWOWA MAJĄTKOWA MAŁŻEŃSKA3, 20
Osoba fizyczna (Imię pierwsze imię drugie nazwisko, imię ojca, imię matki, PESEL)	MIROŚLAWA ANNA BIENIEK, HENRYK, TERESA, 61022006663		

DZIAŁ III - PRAWA, ROSZCZENIA I OGRANICZENIA		
Wzmianki (numer wzmianki, chwila zamieszczenia, opis wzmianki)		
1.	REP.C. / KOMO / 170018 / 20 - 2020-08-27, 12:02:46	
1. 1	DZ. KW. / PT1P / 13180 / 20 / 1 - 2020-08-27, 13:58:53 - ZMIANA WSZCZĘCIA EGZEKUCJI	
2.	REP.C. / KOMO / 79249 / 20 - 2020-04-22, 21:49:21	
2. 1	DZ. KW. / PT1P / 5926 / 20 / 1 - 2020-04-23, 07:56:13 - ZMIANA WSZCZĘCIA EGZEKUCJI	

Lp. 1.	---		Nr podstawy wpisu
Numer wpisu	1	4, 5, 6,	

			7, 8
Rodzaj wpisu	<b>INNY WPIS</b>		
Treść wpisu	CZYNI SIĘ WZMIANKE, ŻE NA CZĘŚCI NIERUCHOMOŚCI OBJĘTEJ NINIEJSZĄ KSIĘGĄ WIECZYSTĄ ZNAJDUJĄ SIĘ URZĄDZENIA SŁUŻĄCE DO DOPROWADZENIA PRĄDU ELEKTRYCZNEGO W POSTACI BUDYNKU STACJI TRANSFORMATOROWEJ 15/0,4 KV O NR EKSPLOATACYJNYM 1-1654 I NAZWIE "TWARDOSŁAWICKA 2" O POW. ZABUDOWY 30,20 M2, KUBATURZE 91 M3, PARTEROWEGO, MUROWANEGO, Z WYPOSAŻENIEM, KTÓRE TO URZĄDZENIA NIE NALEŻĄ DO CZĘŚCI SKŁADOWYCH NIERUCHOMOŚCI		
Lp. 2.	---		Nr podstawy wpisu
Numer wpisu	<b>2</b>		25
Rodzaj wpisu	<b>INNY WPIS</b>		
Treść wpisu	Z NIERUCHOMOŚCI OBJĘTEJ NINIEJSZĄ KSIĘGĄ WIECZYSTĄ WSZCZĘTO EGZEKUCJĘ W SPRAWIE KM 361/18 Z WNIOSKU WIERZycIELA PIOTRKOWSKIEJ SPÓŁDZIELNI MIESZKANIOWEJ W PIOTRKOWIE TRYBUNALSKIM PRZECIWKO DŁUŻNIKOWI WŁODZIMIERZOWI BIENIEK NA PODSTAWIE WNIOSKU WIERZycIELA ORAZ TYTUŁU WYKONAWCZEGO SĄDU REJONOWEGO W PIOTRKOWIE TRYBUNALSKIM Z DNIA 2017-11-20, SYGN. AKT V GNC 1995/17		
Inna osoba prawna lub jednostka organizacyjna niebędąca osobą prawną (nazwa, siedziba, REGON, KRS)	Lp. 1.	<b>PIOTRKOWSKA SPÓŁDZIELNIA MIESZKANIOWA W PIOTRKOWIE TRYBUNALSKIM, PIOTRKÓW TRYBUNALSKI, 000487290, 0000177233</b>	
Lp. 3.	---		Nr podstawy wpisu
Numer wpisu	<b>3</b>		30, 31, 32, 33, 34
Rodzaj wpisu	<b>INNY WPIS</b>		
Treść wpisu	CZYNI SIĘ WMIANKE O PRZYŁĄCZENIU SIĘ DO EGZEKUCJI Z NIERUCHOMOŚCI W SPRAWIE KM 361/18 KOLEJNEJ SPRAWY GKM 15/19 NALEŻĄCEJ DO DŁUŻNIKA WŁODZIMIERZA BIENIEK I MIROSLAWY BIENIEK, CELEM ZABEZPIECZENIA WIERZYTELNOŚCI BANKU SPÓŁDZIELCZEGO ZIEMI PIOTRKOWSKIEJ Z SIEDZIBĄ W PIOTRKOWIE TRYBUNALSKIM, NA PODSTAWIE TYTUŁU WYKONAWCZEGO: WYROKU ZAOCZNEGO SĄDU OKRĘGOWEGO W ŁODZI Z DNIA 2018-10-23, SYGN. AKT X GC 383/18, POSTANOWIENIA O NADANIU KLAUZULI WYKONALNOŚCI SĄDU OKRĘGOWEGO W ŁODZI Z DNIA 2019-02-05 SYGN. AKT X 1 GCO 259/18, POSTANOWIENIA KOMORNIKA SĄDOWEGO PRZY SĄDZIE REJONOWYM W PIOTRKOWIE TRYB. BARTŁOMIEJA RECZKA Z-CA PIOTR NOWAK Z DNIA 2019-02-06 SYGN. AKT KM 641/18		
Inna osoba prawna lub jednostka organizacyjna niebędąca osobą prawną (nazwa, siedziba, REGON, KRS)	Lp. 1.	<b>BANK SPÓŁDZIELCZY ZIEMI PIOTRKOWSKIEJ W PIOTRKOWIE TRYBUNALSKIM, PIOTRKÓW TRYBUNALSKI, 000502865, 0000059303</b>	
Lp. 4.	---		Nr podstawy wpisu
Numer wpisu	<b>4</b>		35
Rodzaj wpisu	<b>INNY WPIS</b>		
Treść wpisu	DO EGZEKUCJI Z NIERUCHOMOŚCI OBJĘTEJ NINIEJSZĄ KSIĘGĄ WIECZYSTĄ PRZYŁĄCZA SIĘ KOLEJNY WIERZycIEL LCP VANTIRA INVESTMENTS SP. Z O.O. SP.K. Z SIEDZIBĄ W WARSZAWIE W SPRAWIE GKM 8/19 KOMORNIKA SĄDOWEGO PRZY SĄDZIE REJONOWYM W PIOTRKOWIE TRYBUNALSKIM MARCINA DOROSŁAWSKIEGO PRZECIWKO DŁUŻNIKOM BIENIEK WŁODZIMIERZ I BIENIEK MIROSLAWA NA PODSTAWIE WNIOSKU WIERZycIELA ORAZ TYTUŁU WYKONAWCZEGO SĄDU REJONOWEGO W KROŚNIE Z DNIA 2018-01-05, SYGN. AKT V GNC 1702/17, KOMORNIKA SĄDOWEGO PRZY SĄDZIE REJONOWYM W CZĘSTOCHOWIE ARKADIUSZA KILJANA Z DNIA 2018-11-20, SYGN. AKT KM 398/18, SĄD REJONOWY W KROŚNIE Z DNIA 2019-03-19, SYGN. AKT V GCO 27/19		
Inna osoba prawna lub jednostka organizacyjna niebędąca osobą prawną (nazwa, siedziba, REGON, KRS)	Lp. 1.	<b>LCP XANTIRA INVESTMENTS SPÓŁKA Z OGRANICZONĄ ODPOWIEDZIALNOŚCIĄ SPÓŁKA KOMANDYTOWA, WARSZAWA, 142183364, 0000340765</b>	



Lp. 5.	---		Nr podstawy wpisu
Numer wpisu	5		36
Rodzaj wpisu	INNY WPIS		
Treść wpisu	Z NIERUCHOMOŚCI OBJĘTEJ NINIEJSZĄ KSIĘGĄ WIECZYSTĄ SKARB PAŃSTWA - NACZELNIK URZĘDU SKARBOWEGO W PIOTRKOWIE TRYBUNALSKIM WSZCZAŁ EGZEKUCJĘ PRZECIWKO DŁUŻNIKOM WŁODZIMIERZOWI BIENIEK I MIROŚLAWIE BIENIEK, NA PODSTAWIE TYTUŁÓW WYKONAWCZYCH WYSTAWIONYCH PRZEZ PREZYDENTA MIASTA PIOTRKOWA TRYBUNALSKIEGO NR NR: SW14.001027.2017.JK, SW14.001304.2017.JK, SW14.000198.2018.JK, SW14.000370.2018.JK, SW14.000959.2018.JK, SW14.000232.2019.JK, SW14.001035.2018.JK, SW14.000302.2019.JK.		
Jednostka samorządu terytorialnego (związek międzygminny) (Nazwa, siedziba, REGON)	Lp. 1.	MIASTO PIOTRKÓW TRYBUNALSKI, PIOTRKÓW TRYBUNALSKI, 590648468	
Lp. 6.	---		Nr podstawy wpisu
Numer wpisu	6		37, 38
Rodzaj wpisu	INNY WPIS		
Treść wpisu	DO EGZEKUCJI Z NIERUCHOMOŚCI OBJĘTEJ NINIEJSZĄ KSIĘGĄ WIECZYSTĄ PRZYŁĄCZYŁ SIĘ KOLEJNY WIERZYTEL LCP XANTIRA INVESTMENTS SPÓŁKA Z OGRANICZONĄ ODPOWIEDZIALNOŚCIĄ SPÓŁKA KOMANDYTOWA Z SIEDZIBĄ W WARSZAWIE W SPRAWIE GKM 10/19 KOMORNIKA SĄDOWEGO PRZY SĄDZIE REJONOWYM W PIOTRKOWIE TRYBUNALSKIM MARCINA DOROŚLAWSKIEGO PRZECIWKO DŁUŻNIKOM BIENIEK WŁODZIMIERZ I BIENIEK MIROŚLAWA NA PODSTAWIE WNIOSKU WIERZYTELA ORAZ TYTUŁU WYKONAWCZEGO: SĄDU REJONOWEGO W KROŚNIE Z DNIA 2017-09-04 R., SYGN. AKT V GNC 1071/17, KOMORNIKA SĄDOWEGO PRZY SĄDZIE REJONOWYM W CZĘSTOCHOWIE ARKADIUSZA KILJANA Z DNIA 2018-11-20, SYGN. KM 290/18, SĄDU REJONOWEGO W KROŚNIE Z DNIA 2019-05-29, SYGN. AKT VGCO 26/19		
Inna osoba prawna lub jednostka organizacyjna niebędąca osobą prawną (nazwa, siedziba, REGON, KRS)	Lp. 1.	LCP XANTIRA INVESTMENTS SPÓŁKA Z OGRANICZONĄ ODPOWIEDZIALNOŚCIĄ SPÓŁKA KOMANDYTOWA, WARSZAWA, 142183364, 0000340765	
Lp. 7.	---		Nr podstawy wpisu
Numer wpisu	7		39
Rodzaj wpisu	INNY WPIS		
Treść wpisu	DO EGZEKUCJI Z NIERUCHOMOŚCI OBJĘTEJ NINIEJSZĄ KSIĘGĄ WIECZYSTĄ PRZYŁĄCZYŁ SIĘ KOLEJNY WIERZYTEL PIASECKA KETERYNA W SPRAWIE GKM 48/19 KOMORNIKA SĄDOWEGO PRZY SĄDZIE REJONOWYM W PIOTRKOWIE TRYBUNALSKIM MARCINA DOROŚLAWSKIEGO PRZECIWKO DŁUŻNIKOWI BIENIEK WŁODZIMIERZ NA PODSTAWIE WNIOSKU WIERZYTELA ORAZ TYTUŁU WYKONAWCZEGO: SĄDU REJONOWEGO W BYTOMIU Z DNIA 2018-07-24 R., SYGN. AKT VI GNC 2419/18, POSTANOWIENIA KOMORNIKA SĄDOWEGO PRZY SĄDZIE REJONOWYM W PIOTRKOWIE TRYBUNALSKIM PIOTRA NOWAKA Z DNIA 2019-05-22, SYGN. KM 822/18		
Osoba fizyczna (Imię pierwsze nazwisko)	Lp. 1.	KETERYNA PIASECKA	
Lp. 8.	---		Nr podstawy wpisu
Numer wpisu	8		54
Rodzaj wpisu	INNY WPIS		
Treść wpisu	DO EGZEKUCJI Z NIERUCHOMOŚCI OBJĘTEJ NINIEJSZĄ KSIĘGĄ WIECZYSTĄ PRZYŁĄCZYŁ SIĘ KOLEJNY WIERZYTEL MACIEJEK ROMAN UBOJNIA TRZODY CHLEWNEJ, BYDŁA I KONI, SPRZEDAŻ HURTOWA MIĘSA W CZARNOCINIE W SPRAWIE GKM 23/19 KOMORNIKA SĄDOWEGO PRZY SĄDZIE REJONOWYM W PIOTRKOWIE TRYBUNALSKIM MARCINA DOROŚLAWSKIEGO		

		PRZECIWKO DŁUŻNIKOM BIENIEK WŁODZIMIERZ, BIENIEK MIROSLAWA NA PODSTAWIE WNIOSKU WIERZycIELA ORAZ TYTUŁU WYKONAWCZEGO: NAKAZ ZAPŁATY W POSTĘPOWANIU UPOMINAWCZYM SĄDU REJONOWEGO W PIOTRKOWIE TRYBUNALSKIM Z DNIA 2018-11-19 SYGN. AKT V G NC 1267/18, POSTANOWIENIE O NADANIU KLAUZULI WYKONALNOŚCI SĄDU REJONOWEGO W PIOTRKOWIE TRYBUNALSKIM Z DNIA 2018-11-19 SYGN. AKT V G NC 1267/18, POSTANOWIENIE KOMORNIKA SĄDOWEGO PRZY SĄDZIE REJONOWYM W PIOTRKOWIE TRYBUNALSKIM AGNIESZKI RÓŻYCKIEJ Z DNIA 2019-03-28 SYGN. AKT GKM 16/19	
Osoba fizyczna (Imię pierwsze nazwisko)		Lp. 1. <b>ROMAN MACIEJEK</b>	
Lp. 9.	---		Nr podstawy wpisu
Numer wpisu		<b>9</b>	55
Rodzaj wpisu		<b>INNY WPIS</b>	
Treść wpisu		DO EGZEKUCJI Z NIERUCHOMOŚCI OBJĘTEJ NINIEJSZĄ KSIĘGĄ WIECZYSTĄ PRZYŁĄCZYŁ SIĘ KOLEJNY WIERZycIEL MAGIERA PIOTR W SPRAWIE GKM 72/19 PROWADZONEJ PRZEZ KOMORNIKA SĄDOWEGO PRZY SĄDZIE REJONOWYM W PIOTRKOWIE TRYBUNALSKIM MARCIN DOROSŁAWSKI PRZECIWKO DŁUŻNIKOWI BIENIEK WŁODZIMIERZ NA PODSTAWIE WNIOSKU WIERZycIELA ORAZ TYTUŁU WYKONAWCZEGO SĄDU OKRĘGOWEGO W ŁODZI Z DNIA 2018-09-13, SYGN. AKT X GNC 899/18	
Osoba fizyczna (Imię pierwsze nazwisko, PESEL)		Lp. 1. <b>PIOTR MAGIERA , 67043015194</b>	

#### DZIAŁ IV - HIPOTEKA

Wzmianki (numer wzmianki, chwila zamieszczenia, opis wzmianki)

**1. DZ. KW. / PT1P / 7103 / 20 / 1 - 2020-05-15, 09:24:07 - WPIS HIPOTEKI**

Lp. 1.	---		Nr podstawy wpisu
Numer hipoteki (roszczenia)		<b>4</b>	14, 15
Rodzaj hipoteki (roszczenia)		<b>HIPOTEKA UMOWNA ŁĄCZNA KAUCYJNA</b>	
Suma (słownie), waluta		<b>5033150,00</b> (PIĘĆ MILIONÓW TRZYDZIEŚCI TRZY TYSIĄCE STO PIĘCDZIESIĄT) <b>ZŁ</b>	
Odsetki (rodzaj, wysokość)		ZMIENNE, 7,50%	
Wierzytelność i stosunek prawny (numer wierzytelności / wierzytelność)		Lp. 1. <b>1</b>	<b>POŻYCZKA HIPOTECZNA WRAZ Z ODSETKAMI</b>
Termin zapłaty		2019-02-17	
Księga współobciążona	Lp. 1.	Nr księgi wieczystej	PT1P / 00021796 / 5
		Nr hipoteki	3
<b>Wierzyciel hipoteczny</b>			
Inna osoba prawna lub jednostka organizacyjna niebędąca osobą prawną (nazwa, siedziba, REGON)		Lp. 1. <b>BANK SPÓŁDZIELCZY ZIEMI PIOTRKOWSKIEJ, PIOTRKÓW TRYBUNALSKI, 00050286500000</b>	
Lp. 2.	---		Nr podstawy wpisu
Numer hipoteki (roszczenia)		<b>5</b>	17
Rodzaj hipoteki (roszczenia)		<b>HIPOTEKA UMOWNA ŁĄCZNA</b>	
Suma (słownie), waluta		<b>6555000,00</b> (SZEŚĆ MILIONÓW PIĘCSET PIĘCDZIESIĄT PIĘĆ TYSIĄCY) <b>ZŁ</b>	
Wierzytelność i stosunek prawny (numer wierzytelności / wierzytelność, stosunek prawny)		Lp. 1. <b>1</b>	<b>KAPITAŁ KREDYTU, ODSETKI KREDYTU I INNE NALEŻNOŚCI, UMOWA KREDYTU NR 33/KN/2013 Z DNIA 31.07.2013 R</b>
Księga współobciążona	Lp. 1.	Nr księgi wieczystej	PT1P / 00021796 / 5

		Nr hipoteki	4	
<b>Wierzyciel hipoteczny</b>				
Inna osoba prawna lub jednostka organizacyjna niebędąca osobą prawną (nazwa, siedziba)	Lp. 1.	<b>BANK SPÓŁDZIELCZY ZIEMI PIOTRKOWSKIEJ W PIOTRKOWIE TRYBUNALSKIM, PIOTRKÓW TRYBUNALSKI</b>		
Lp. 3.	---			Nr podstawy wpisu
Numer hipoteki (roszczenia)	6			18, 19
Rodzaj hipoteki (roszczenia)	HIPOTEKA PRZYMUSOWA			
Suma (słownie), waluta	396950,00 (TRZYSTA DZIEWIĘDZIESIĄT SZEŚĆ TYSIĘCY DZIEWIĘCSET PIĘCDZIESIĄT) ZŁ			
Wierzytelność i stosunek prawny (numer wierzytelności / wierzytelność, stosunek prawny)	Lp. 1.	1	ZABEZPIECZENIE ZALEGŁOŚCI Z TYTUŁU SKŁADEK NA UBEZPIECZENIE SPOŁECZNE WRAZ Z ODSETKAMI ZA ZWŁOKĘ, KOSZTAMI UPOMNIENIA, KOSZTAMI EGZEKUCYJNYMI OKREŚLONYMI W DECYZJI, DECYZJA NR RWA: 420371DZPDZ17/23 Z DNIA 28.04.2017R.	
<b>Wierzyciel hipoteczny</b>				
Inna osoba prawna lub jednostka organizacyjna niebędąca osobą prawną (nazwa, siedziba, REGON)	Lp. 1.	<b>ZAKŁAD UBEZPIECZEŃ SPOŁECZNYCH ODDZIAŁ W TOMASZOWIE MAZOWIECKIM, ODDZIAŁ TOMASZÓW MAZOWIECKI, 00001775600284</b>		
Lp. 4.	---			Nr podstawy wpisu
Numer hipoteki (roszczenia)	7			21
Rodzaj hipoteki (roszczenia)	HIPOTEKA PRZYMUSOWA			
Suma (słownie), waluta	54560,00 (PIĘCDZIESIĄT CZTERY TYSIĄCE PIĘCSET SZESZCZDZIESIĄT) ZŁ			
Wierzytelność i stosunek prawny (numer wierzytelności / wierzytelność, stosunek prawny)	Lp. 1.	1	ZABEZPIECZENIE ZALEGŁOŚCI Z TYTUŁU SKŁADEK NA UBEZPIECZENIE ZDROWOTNE WRAZ Z ODSETKAMI ZA ZWŁOKĘ, KOSZTAMI UPOMNIENIA, KOSZTAMI EGZEKUCYJNYMI OKREŚLONYMI W DECYZJI, DECYZJA NR RWA: 420371DZPDZ17/40 Z DNIA 15 WRZEŚNIA 2017 ROKU	
<b>Wierzyciel hipoteczny</b>				
Inna osoba prawna lub jednostka organizacyjna niebędąca osobą prawną (nazwa, siedziba, REGON)	Lp. 1.	<b>ZAKŁAD UBEZPIECZEŃ SPOŁECZNYCH ODDZIAŁ W TOMASZOWIE MAZOWIECKIM, ODDZIAŁ TOMASZÓW MAZOWIECKI, 00001775600284</b>		
Lp. 5.	---			Nr podstawy wpisu
Numer hipoteki (roszczenia)	8			22
Rodzaj hipoteki (roszczenia)	HIPOTEKA PRZYMUSOWA			
Suma (słownie), waluta	57660,00 (PIĘCDZIESIĄT SIEDEM TYSIĘCY SZEŚCSET SZESZCZDZIESIĄT) ZŁ			
Wierzytelność i stosunek prawny (numer wierzytelności / wierzytelność, stosunek prawny)	Lp. 1.	1	ZABEZPIECZENIE ZALEGŁOŚCI Z TYTUŁU SKŁADEK NA UBEZPIECZENIE ZDROWOTNE WRAZ Z ODSETKAMI ZA ZWŁOKĘ, KOSZTAMI UPOMNIENIA, KOSZTAMI EGZEKUCYJNYMI, NALEŻNOŚĆ OBJĘTA DECYZJĄ ZUS	
<b>Wierzyciel hipoteczny</b>				
Inna osoba prawna lub jednostka organizacyjna niebędąca osobą prawną (nazwa, siedziba, REGON)	Lp. 1.	<b>ZAKŁAD UBEZPIECZEŃ SPOŁECZNYCH, ODDZIAŁ TOMASZÓW MAZOWIECKI, 00001775600284</b>		
Lp. 6.	---			Nr podstawy wpisu
Numer hipoteki (roszczenia)	9			23
Rodzaj hipoteki (roszczenia)	HIPOTEKA PRZYMUSOWA			
Suma (słownie), waluta	146728,20 (STO CZTERDZIEŚCI SZEŚĆ TYSIĘCY SIEDEMSET DWADZIEŚCIA OSIEM 20/100) ZŁ			
Wierzytelność i stosunek prawny (numer wierzytelności / wierzytelność, stosunek prawny)	Lp. 1.	1	ZABEZPIECZENIE SPŁATY WIERZYTELNOŚCI WYNIKAJĄCEJ Z DECYZJI W SPRAWIE ŁĄCZNEGO ZOBOWIĄZANIA PIENIĘŻNEGO NA ROK 2018, DECYZJA NR	

			FW.3127.1658.2018.AMO Z DNIA 09.02.2018 ROKU, WYDANA PRZEZ PREZYDENTA MIASTA PIOTRKOWA TRYBUNALSKIEGO
<b>Wierzyciel hipoteczny</b>			
Jednostka samorządu terytorialnego (związek międzygminny) (nazwa, siedziba, REGON)	Lp. 1.		<b>MIASTO PIOTRKÓW TRYBUNALSKI, PIOTRKÓW TRYBUNALSKI, 000655764</b>
Lp. 7.		---	Nr podstawy wpisu
Numer hipoteki (roszczenia)		<b>10</b>	24
Rodzaj hipoteki (roszczenia)		<b>HIPOTEKA PRZYMUSOWA</b>	
Suma (słownie), waluta		<b>71050,00 (SIEDEMDZIESIĄT JEDEN TYSIĘCY PIĘĆDZIESIĄT) ZŁ</b>	
Wierzytelność i stosunek prawny (numer wierzytelności / wierzytelność, stosunek prawny)	Lp. 1.	1	ZABEZPIECZENIE ZALEGŁOŚCI Z TYTUŁU SKŁADEK NA UBEZPIECZENIE ZDROWOTNE ,FUNDUSZ PRACY ,FUNDUSZ GWARANTOWNYCH ŚWIADCZEŃ PRACOWNICZYCH WRAZ Z ODSETKAMI ZA ZWŁOKĘ ,KOSZTAMI UPOMNIENIA ,KOSZTAMI EGZEKUCYJNYMI, NALEŻNOŚĆ OBJĘTA DECYZJĄ ZUS
<b>Wierzyciel hipoteczny</b>			
Inna osoba prawna lub jednostka organizacyjna niebędąca osobą prawną (nazwa, siedziba, REGON)	Lp. 1.		<b>ZAKŁAD UBEZPIECZEŃ SPOŁECZNYCH, ODDZIAŁ TOMASZÓW MAZOWIECKI, 00001775600284</b>
Lp. 8.		---	Nr podstawy wpisu
Numer hipoteki (roszczenia)		<b>11</b>	26, 27, 28, 29
Rodzaj hipoteki (roszczenia)		<b>HIPOTEKA PRZYMUSOWA ŁĄCZNA</b>	
Suma (słownie), waluta		<b>120878,76 (STO DWADZIEŚCIA TYSIĘCY OSIEMSET SIEDEMDZIESIĄT OSIEM 76/100) ZŁ</b>	
Wierzytelność i stosunek prawny (numer wierzytelności / wierzytelność, stosunek prawny)	Lp. 1.	1	ZABEZPIECZENIE NALEŻNOŚCI GŁÓWNYCH SKARBU PAŃSTWA Z TYTUŁU PODATKU OD TOWARÓW I USŁUG WRAZ Z KOSZTAMI EGZEKUCYJNYMI I KOSZTAMI UPOMNIENIA, TYTUŁY WYKONAWCZE NR: 1017-SEW.723.4239.2018, 1017-SEW.723.5127.2018, 1017-SEW.723.5445.2018, 1017-SEW.723.5868.2018
Księga współobciążona	Lp. 1.	Nr księgi wieczystej	PT1P / 00021796 / 5
		Nr hipoteki	11
<b>Wierzyciel hipoteczny</b>			
Skarb Państwa (nazwa, siedziba, rola instytucji)	Lp. 1.		<b>SKARB PAŃSTWA - NACZELNIK URZĘDU SKARBOWEGO W PIOTRKOWIE TRYBUNALSKIM, PIOTRKÓW TRYBUNALSKI, ORGAN REPREZENTUJĄCY SKARB PAŃSTWA</b>
Lp. 9.		---	Nr podstawy wpisu
Numer hipoteki (roszczenia)		<b>12</b>	40, 41, 42, 43, 44, 45, 46, 47, 48, 49, 50, 51, 52, 53
Rodzaj hipoteki (roszczenia)		<b>HIPOTEKA PRZYMUSOWA ŁĄCZNA</b>	
Suma (słownie), waluta		<b>536200,24 (PIĘCSET TRZYDZIEŚCI SZEŚĆ TYSIĘCY DWIEŚCIE 24/100) ZŁ</b>	
Wierzytelność i stosunek prawny (numer wierzytelności / wierzytelność, stosunek prawny)	Lp. 1.	1	NALEŻNOŚĆ GŁÓWNA ,ODSETKI ,KOSZTY UPOMNIENIA ,KOSZTY EGZEKUCYJNE, NALEŻNOŚĆ OBJĘTA TYTUŁAMI WYKONAWCZYMI NACZELNIKA URZĘDU SKARBOWEGO W PIOTRKOWIE TRYBUNALSKIM
Księga współobciążona	Lp. 1.	Nr księgi wieczystej	PT1P / 00021796 / 5
		Nr hipoteki	14
<b>Wierzyciel hipoteczny</b>			

Skarb Państwa (nazwa, siedziba, rola instytucji)	Lp. 1.	<b>SKARB PAŃSTWA - NACZELNIK URZĘDU SKARBOWEGO W PIOTRKOWIE TRYBUNALSKIM, PIOTRKÓW TRYBUNALSKI, ORGAN REPREZENTUJĄCY SKARB PAŃSTWA</b>	
<b>Komentarz do migracji</b>			
			Nr podstawy wpisu
Ostatni numer aktualnego lub wykreślonego wpisu w danym dziale w dotychczasowej księdze wieczyste	<b>3</b>		---

## 2.2. Oznaczenie nieruchomości w rejestrze gruntów.

Jednostka ewid.: m. Piotrków Trybunalski  
 Obręb: 106201\_1.0025, obręb 25  
 Adres: ul. Twardosławicka 35  
 Numer działki: 128/1  
 Powierzchnia: 11614 m<sup>2</sup>  
 K.W. PT1P/00021796/5, PT1P/00010212/8  
 Numer działki: 128/2  
 Powierzchnia: 33 m<sup>2</sup>  
 K.W. PT1P/00021796/5  
 Adres: ul. Twardosławicka 33  
 Numer działki: 129  
 Powierzchnia: 4027 m<sup>2</sup>  
 K.W. PT1P/00036781/5, PT1P/00006696/3

Wykaz budynków zawarto w wypisie z kartoteki budynków (opis w załączniku).

### 2.3. Przeznaczenie nieruchomości w planie zagospodarowania przestrzennego.

Działka nr 128/1 jest objęta miejscowym planem zagospodarowania przestrzennego i znajduje się na terenie oznaczonym symbolem 8P - tereny zabudowy produkcyjno-usługowej:

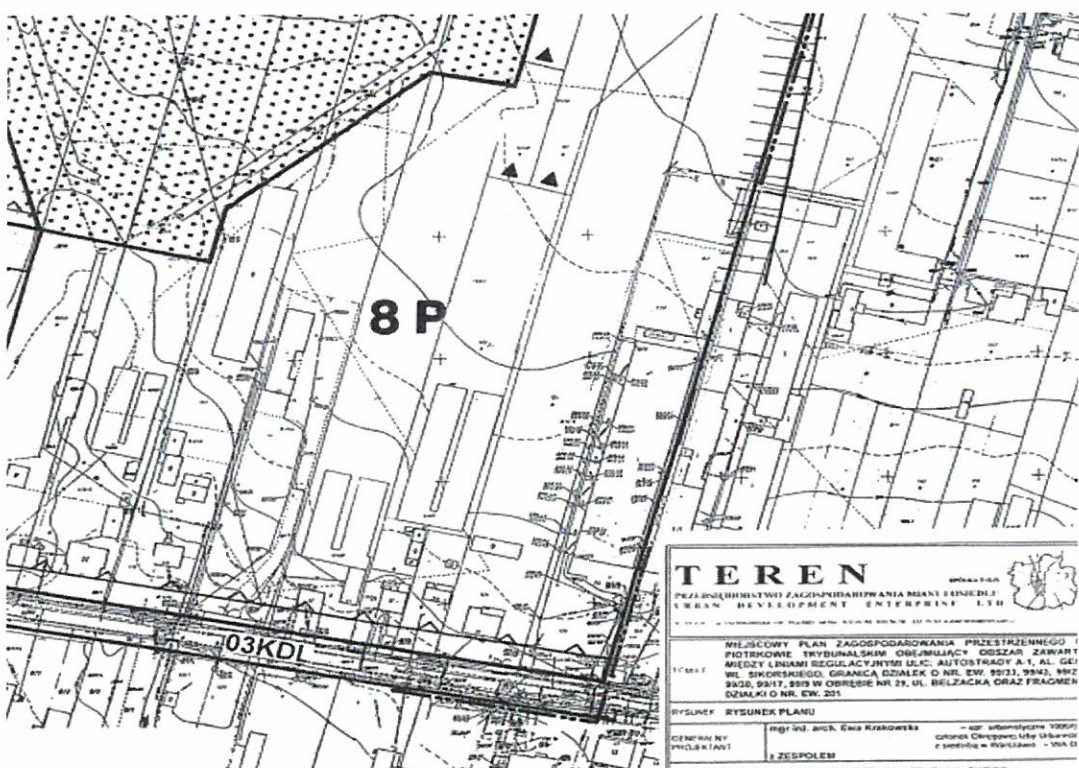
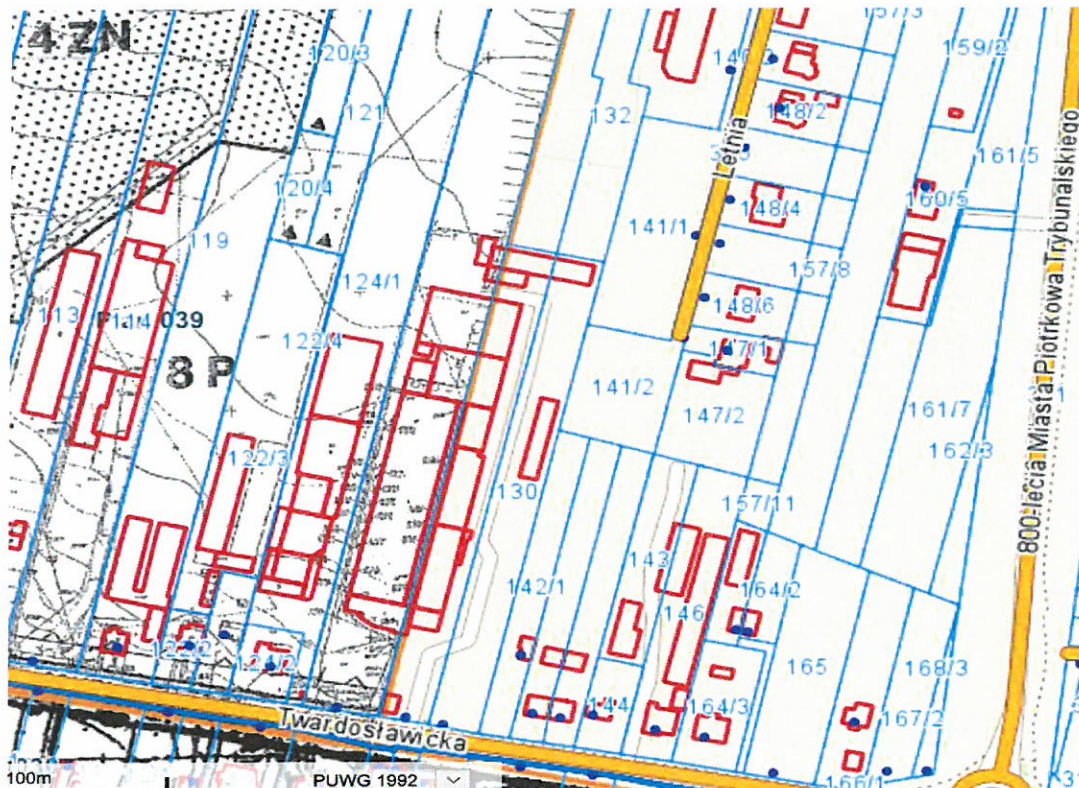

§18.1. Wyznacza się teren, oznaczony na rysunku planu symbolem **8P**, z przeznaczeniem podstawowym pod zabudowę produkcyjno-usługową.

2. Na terenie, o którym mowa w ust. 1, w zakresie przeznaczenia uzupełniającego, dopuszcza się lokalizację:

- 1) obiektów mieszkalnych;
- 2) obiektów magazynowo-składowych;
- 3) obiektów hodowlanych, inwentarskich itp.

3. Na terenie, o którym mowa w ust. 1, ustala się:

- 1) możliwość utrzymania istniejących obiektów z dopuszczeniem ich rozbudowy i przebudowy;
  - 2) zakaz podziałów na nowe działki budowlane;
  - 3) nieprzekraczalne linie nowej zabudowy, wyznaczone na rysunku planu,
  - 4) wysokość nowych budynków mieszkalnych nie powinna przekraczać 3 kondygnacji nadziemnych w tym poddasze użytkowe;
  - 5) dachy budynków mieszkalnych dwu- lub wielospadowe o nachyleniu od 30° do 45°; wielkości minimalne do 25° dopuszcza się w przypadku przebudowy ze stropodachu;
  - 6) nowe budynki produkcyjno-usługowe, inwentarskie i gospodarcze wolnostojące o wysokości maksimum dwie kondygnacje nadziemne;
- 
- 7) dachy obiektów produkcyjno-usługowych i gospodarczych w zależności od wymogów techniczno-technologicznych;
  - 8) zachowanie minimum 20 % powierzchni działki jako biologicznie czynnej;
  - 9) ogrodzenia frontowe działek ażurowe, z zakazem stosowania prefabrykatów betonowych, o maksymalnej wysokości 1,8 m, usytuowane w linii rozgraniczającej ulicy;
  - 10) zakaz przedsięwzięć mogących znacząco oddziaływać na środowisko, mogących powodować uciążliwość;
  - 11) uciążliwość obiektów usługowych i rzemieślniczych nie może wykraczać poza granice działki, do której inwestor posiada tytuł prawny;
  - 12) pokrycie potrzeb parkingowych w ramach działki;
  - 13) obsługę komunikacyjną od ulicy oznaczonej symbolem 03 KDL;
  - 14) utrzymanie przebiegu napowietrznej linii elektroenergetycznej 110 kV, z ograniczeniem zabudowy, na podstawie przepisów szczególnych (po 18 m w każdą stronę od osi linii).

Dla rejonu działki nr 129 brak miejscowego planu zagospodarowania przestrzennego. W studium uwarunkowań i kierunków zagospodarowania przestrzennego teren nieruchomości przeznaczony jest na cele zabudowy usługowej z dopuszczeniem zabudowy mieszkaniowej jednorodzinnej, oznaczonych symbolem U/MN.

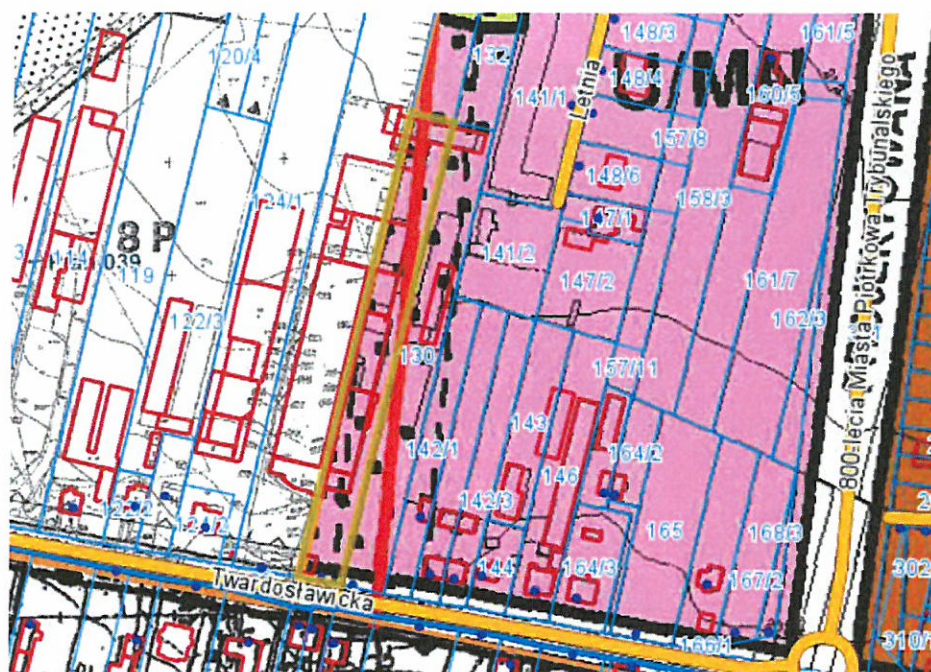

#### **U/MN - usługi komercyjne z dopuszczalną zabudową mieszkaniową jednorodziną**

Kształtowanie przestrzeni na tych terenach wymaga:

- adaptacji i porządkowania istniejącej zabudowy usługowej i mieszkaniowej, uzupełnianie rezerw terenowych zabudową usługową z towarzyszącą jej funkcją mieszkaniową (dla właściciela obiektu usługowego),
- uzupełnienia zainwestowania w granicach terenów budowlanych,
- porządkowania układów urbanistycznych poprzez racjonalne ukształtowanie sieci ulic dojazdowych,
- dbałości o ład i kompozycję przestrzenną poprzez ustalenie form zabudowy oraz kolorystyki elewacji i dachu,
- postulowany standard zabudowy i zagospodarowania terenów:
  - średnia wielkość działki około 2000 m<sup>2</sup>,
  - udział terenu biologicznie czynnego w powierzchni działki co najmniej 30%,
  - maksymalna wysokość zabudowy – 15,0 m;



granic miasta przebiega odcinek autostrady A-1) skrzyżowanie dróg o znaczeniu europejskim.

Obecnie, ze względu na dogodne położenie, wokół miasta powstaje kilka rozbudowanych centrów logistycznych. Swoje magazyny ulokowały tutaj takie firmy jak:

- IKEA - 10 ha
- Unilever - 4 ha (ProLogis Park Piotrków)
- Carrefour - 2 ha (ProLogis Park Piotrków)
- Vobis - ProLogis Park Piotrków II
- Kaufland

Kompleksy magazynowe:

- Poland Central - Pod koniec sierpnia 2007 uruchomiono pierwszą halę magazynową w kompleksie Poland Central. Kolejne magazyny mają być budowane wkrótce. Docelowa powierzchnia tego kompleksu to 50 ha powierzchni magazynowej.
- Logistic City - Piotrków Distribution Center - Docelowa powierzchnia magazynowa centrum to 38 ha. W chwili obecnej powierzchnia magazynowa Logistic City wynosi ok. 90 tys. m<sup>2</sup> i trwa budowa kolejnego budynku magazynowego.

Piotrków to także przemysł maszynowo-precyzyjny, meblowy, papierniczy, szklarski oraz włókienniczy. Swoją siedzibę ma tutaj Emerson, potentat w produkcji papieru komputerowego. W południowej części miasta działa nowoczesny browar "Kiper". Dobrze rozwinęły się firmy budowlane.

#### **1. Przemysł maszynowy:**

- FMG PIOMA S.A. należąca do Grupy Famur wraz z Pioma Odlewnia sp. z o.o.
- Metzeler Automotive Profile Systems Piotrkow Sp.z.o.o.
- HÄRING - wytwarzająca części toczne dla takich koncernów jak Daimler AG, Bosch, Volkswagen-Audi.

#### **2. Przemysł włókienniczy:**

- Sigmatek Sp. z o.o. produkująca dzianiny.

Wyceniana nieruchomość znajduje się przy ul. Twardosławickiej 35 - jest to zachodnia strefa granic Piotrkowa Trybunalskiego.



Nieruchomość na tle satelitarnym:

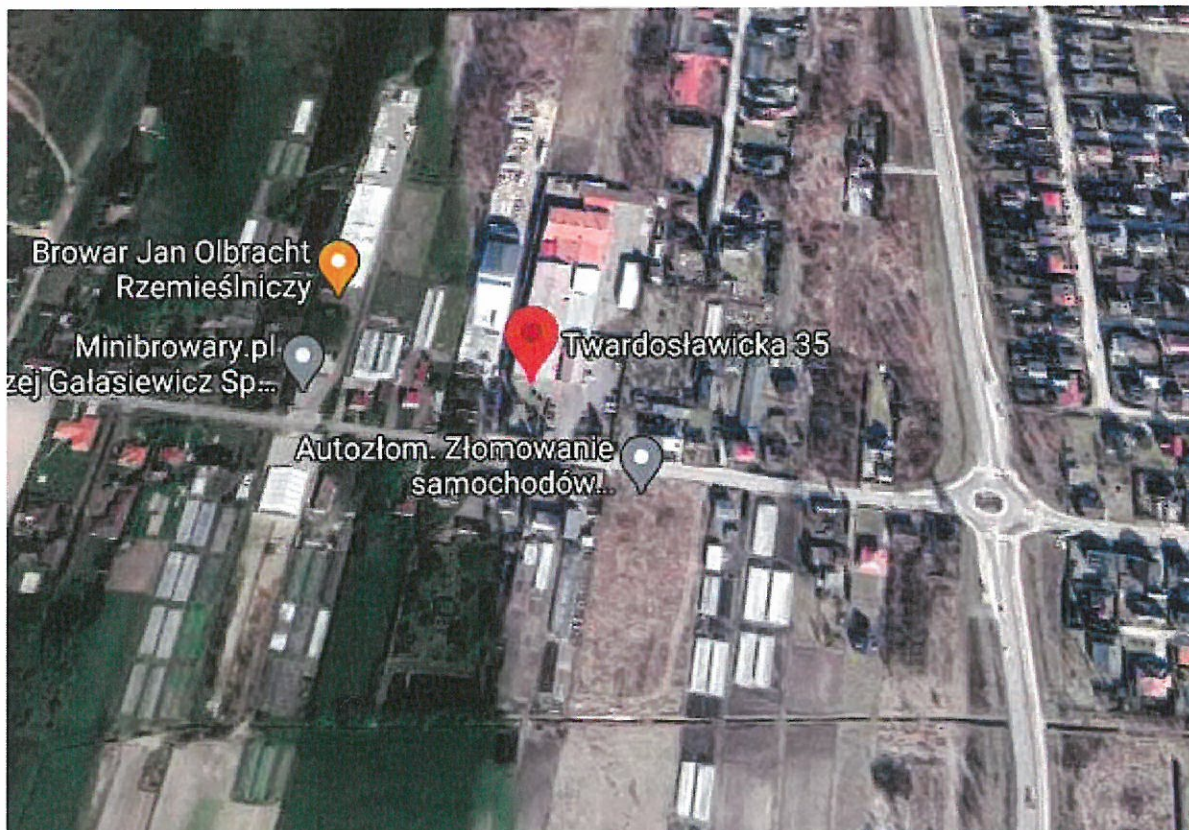

Wyceniana nieruchomość zabudowana jest kompleksem budynków przemysłowych – masarni.

Nieruchomość jest dobrze usytuowana w stosunku do drogi krajowej nr 1 (i autostrady A1).

Dojazd do nieruchomości drogą asfaltową.

Należy zwrócić uwagę, iż plac manewrowy i parking znajduje się na nieruchomości sąsiedniej. Szerokość terenu od budynku do granicy wynosi jedynie ok. 5 m, co poważnie utrudnia dostawy i odbiór towarów z nieruchomości:

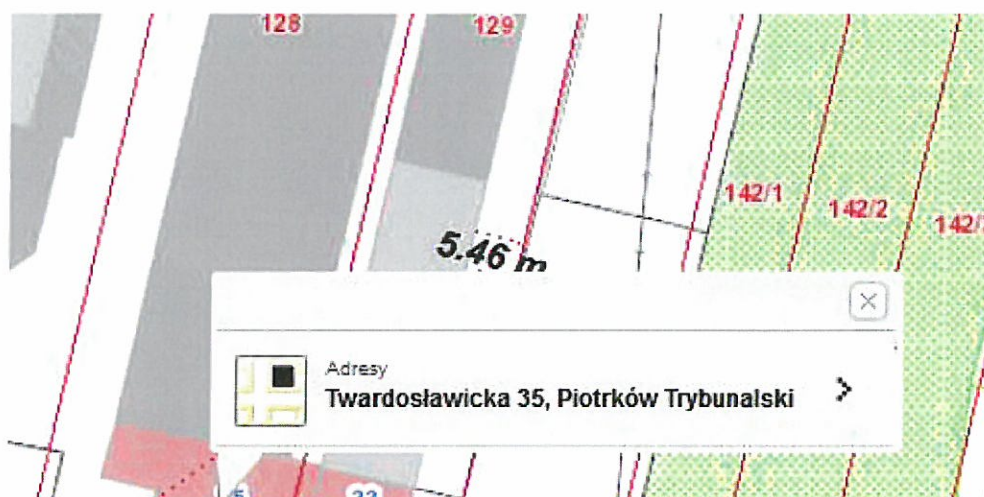

Ze względu na brak placu manewrowego, ewentualny załadunek i rozładunek może się odbywać poprzez wjazd bramą zachodnią, objazd budynków i wyjazd bramą wschodnią, a miejsca parkingowe wygospodarowano przed frontem budynków (od strony sklepu). Jest to ograniczenie o charakterze funkcjonalnym.

Dojazd do nieruchomości nawierzchnią asfaltową.

Uzbrojenie terenu: woda, e.elektr., gaz, kanalizacja miejska.

W otoczeniu dominuje zabudowa jednorodzinna oraz rozproszona warsztatowo-usługowa.

W promieniu do 500 m znajdują się przystanki autobusowe komunikacji miejskiej.

### 3.2. Opis budynków:

#### ZAKŁAD PRZETWÓRSTWA MIĘSNEGO UBOJNI I MASARNII - MASARNIA „BIENIEK”

##### Kompleks przemysłowo - magazynowy

Budynek jednokondygnacyjny, niepodpiwniczony.

Rok budowy: 1989-2004

Powierzchnia uż. biurowa i prod: 3.964,5 m<sup>2</sup>

Powierzchnia komunikacji i pom. sanitarne i techniczne:  
741,3 m<sup>2</sup>

Ściany murowane z cegły ceramicznej pełnej.

Budynek docieplony od wewnątrz.

Stropy konstrukcji stalowej z płyt PW - 8

Dach konstrukcji stalowej, kryty blachą trapezową.

Stolarka okienna aluminiowa.

##### Rozkład funkcjonalny pomieszczeń:

magazyn, garaż, magazyn skór, konfiskator główny, myjka sprzętu ruchomego, magazyn środków myjących, warsztaty, myjnia, magazyn żywca, hala uboju trzody chlewnej - cz. brudna, myjnie sprzętu ruchomego hali uboju, jeliciarnia trzody chlewnej, hala uboju trzody chlewnej - cz. Czysta, przedsionek, trichinoskopia, WC, magazyn krwi konsumpcyjnej, chłodnia ośrodków, chłodnia tusz tymczasowo zajętych, chłodnia półtuszy, korytarz, kotłownia, szatnia, węzeł sanitarny, WC dla dostawców, przedsionek, odbiór i dostawa odzieży, szatnia domowa uboju, szatnia robocza uboju, szatnia domowa lekarzy, szatnia robocza lekarzy, szatnia sanitarna, WC, jadalnia, korytarz, przedsionek, szatnia magazynu żywca bydła, węzeł sanitarny, magazyn żywca bydła, hala uboju bydła - cz. Brudna, magazyn krwi technicznej, magazyn skór, magazyn środków dezynfekujących, hala uboju bydła - cz. Czysta, pom. barwienia SRM, magazyn SRM, przedsionek, szatnia SRM,

węzeł sanitarny, pom. rozdziału przew. pok., obróbka przedżołądków, ewakuacja żwaczki, magazyn przedżołądków, chłodnia sztuk tymczasowo zajętych, chłodnia i rozbiór ośrodków, chłodnia wołowa, przedsionek, korytarz, hala rozbioru, chłodnia półtuszy, chłodnia, boks kości, peklownia sucha, produkcja mięsa mielonego, peklownia mokra i masownice, pom. przygotowania farszy, magazyn przypraw, hala produkcji wędlin, magazyn jelit, pom. obróbki termicznej, ostygarnia, kotłownia, śluza sanitarna stołówki, przygotowanie posiłków, magazyn przypraw, WC produkcyjne, korytarz, przedsionek, myjnie, magazyny korytarze, klatka schodowa, dystrybucja pow. manewrowa, chłodnia wyrobów gotowych, magazyn dystrybucyjny mięsa, magazyn mięsa mielonego, ekspedycja mięsa, kantor kasowy, WC, ekspedycja, magazyn opakowań, plasterkowanie wędlin i pakowanie próżniowe, rozdzielnia niskiego napięcia, przedsionek, korytarz biura, zaplecze sklepu, sklep, magazyn, korytarz, biura, archiwum, magazyn pomieszczenie socjale, WC administracji, stacja uzdatniania wody, klatka schodowa, magazyn wiórek wędzalnicych, korytarz mięsa zakupionego, chłodnia - magazyn drobiu, peklownia, badanie i wycinanie mięśni.

### **Część przemysłowa:**

Tynki cementowo - wapienne.

Posadzki w części produkcyjnej:

- przemysłowe Densit.

W części pomieszczeń posadzki betonowe.

Ściany wyłożone płytkami ceramicznymi.

Część posadzek wyłożona płytkami bazaltowymi.

Drzwi ze stali nierdzewnej.

### **Część biurowa:**

Posadzki wyłożone terakotą.

Ściany pokryte tapetami, w części pomieszczeń położony tynk mineralny mozaikowy.

Drzwi wewnętrzne płycinowe w części biur aluminiowe.

Parapety granitowe.

W ciągu komunikacyjnym oraz w recepcji posadzka wyłożona płytkami granitowymi.

Pomieszczenia socjalne oraz sanitarne wykończone glazurą i terakotą w standardzie końca lat 90- tych.

Instalacje: wodna, kanalizacyjna, elektryczna, c.o. - gazowe - lokalne.

Ze względu na fakt, iż budynek jest obiektem budowanym sukcesywnie w okresie 16-20 lat temu oraz na podstawie przeciętnego dopuszczalnego okresu eksploatacji obiektu (ok. 80-90 lat), a także w oparciu o ocenę wizualną, oceniono stopień zużycia technicznego na poziomie ok. 25 %, co oznacza dobry stan techniczny.

W trakcie wizji lokalnej nie stwierdzono uszkodzeń widocznych elementów konstrukcyjnych mogących mieć wpływ na zwiększenie stopnia zużycia technicznego.

Stopień zużycia funkcjonalnego uwzględnia stawka czynszu najmu.

W otoczeniu nieruchomości wycenianej brak czynników wywołujących zużycie środowiskowe (lotnisko, wysypisko śmieci, itp.).

Do operatu załączono zestawienie powierzchni pomieszczeń z dokumentacji inwentaryzacyjnej. Na jej podstawie dokonano następującej kwalifikacji pomieszczeń według liczby porządkowej:

Część biurowa: 109-112, 115-117,

Część produkcyjna w lepszym standardzie: 62, 65-74, 76-79, 84-86, 89, 91-94, 96, 97, 99-101, 103-105, 113, 118, 119, 126, 127, 15, 16, 24, 27-29, 31, 32, 34, 35, 37, 39, 40, 42.

Chłodnie: 19-21, 57-59, 63, 64, 95, 98, 125.

Część produkcyjna w gorszym standardzie: 10-14, 18.

Pomieszczenia komunikacji, techniczne oraz sanitarne: 17, 22, 23, 30, 33, 36, 38, 41, 52, 60, 61, 75, 80-83, 87, 88, 90, 102, 106-108, 114, 120-122,124

**Budynek magazynowy (Lp. nr 9 z inwentaryzacji).**

Budynek jednokondygnacyjny, niepodpiwniczony.

Rok budowy: ok. 2000

Powierzchnia użytkowa: 81,5 m<sup>2</sup>

Budynek konstrukcji stalowej.

Posadzka betonowa.

Ściany z płyt warstwowych, stalowych.

Dach z płyt warstwowych.

Wrota stalowe.

Instalacje: e. elektryczna, wodociągowa.

Ze względu na fakt, iż budynek jest obiektem kilkunastoletnim oraz na podstawie przeciętnego dopuszczalnego okresu eksploatacji obiektu (ok. 60 lat), a także w oparciu o ocenę wizualną, oceniono stopień zużycia technicznego na poziomie ok. 25 %, co oznacza dobry stan techniczny.

W trakcie wizji lokalnej nie stwierdzono uszkodzeń widocznych elementów konstrukcyjnych mogących mieć wpływ na zwiększenie stopnia zużycia technicznego.

Stopień zużycia funkcjonalnego uwzględnia stawka czynszu najmu.

W otoczeniu nieruchomości wycenianej brak czynników wywołujących zużycie środowiskowe (lotnisko, wysypisko śmieci, itp.).

**Budynek magazynowy (Lp. nr 1,2 z inwentaryzacji).**

Budynek jednokondygnacyjny, niepodpiwniczony.

Rok budowy: lata 90-te

Powierzchnia użytkowa: 165 m<sup>2</sup>

Ściany murowane.

Posadzka betonowa.

Tynki cementowo-wapienne.

Dach drewniany.

Wrota stalowe.

Instalacje: e. elektryczna.

Ze względu na fakt, iż budynek jest obiektem dwudziestokilkuletnim oraz na podstawie przeciętnego dopuszczalnego okresu eksploatacji obiektu (ok. 80 lat), a także w oparciu o ocenę wizualną, oceniono stopień zużycia technicznego na poziomie ok. 30 %, co oznacza dobry stan techniczny.

W trakcie wizji lokalnej nie stwierdzono uszkodzeń widocznych elementów konstrukcyjnych mogących mieć wpływ na zwiększenie stopnia zużycia technicznego.

Stopień zużycia funkcjonalnego uwzględnia stawka czynszu najmu.

W otoczeniu nieruchomości wycenianej brak czynników wywołujących zużycie środowiskowe (lotnisko, wysypisko śmieci, itp.).





#### **4. Zastosowane podejścia, metody i techniki:**

Zgodnie z art. 306 prawa upadłościowego, po ogłoszeniu upadłości obejmującej likwidację majątku upadłego, syndyk niezwłocznie przystępuje do spisu inwentarza i oszacowania masy upadłości oraz sporządzenia planu likwidacyjnego. Syndyk składa sędziemu-komisarzowi spis inwentarza wraz z planem likwidacyjnym w terminie jednego miesiąca od dnia ogłoszenia upadłości. Natomiast, zgodnie z art. 319 sędzia-komisarz na wniosek syndyka przed sprzedażą przedsiębiorstwa wyznacza biegłego do sporządzenia opisu i oszacowania przedsiębiorstwa i jego zorganizowanych części, jeżeli nie dokonano tego przy sporządzaniu spisu inwentarza i oszacowania.

Podstawą decyzji ekonomicznych jednostki jest racjonalne działanie zdefiniowane jako zasada maksymalizacji, polegająca na „podjęciu przez człowieka alternatywnego wyboru, który najpełniej zaspokoi jego potrzeby”. Jeśli ilość zaspokojonych potrzeb jest proporcjonalna do wolumenu pozyskanych środków ze sprzedaży nieruchomości, właściciel dokona sprzedaży nabywcy, który zapłaci za nieruchomość najwyższą cenę, uwzględniając dopuszczalną możliwość jej zagospodarowania.

Definicja wartości rynkowej:

*Wartość rynkową nieruchomości stanowi szacunkowa kwota, jaką w dniu wyceny można uzyskać za nieruchomość w transakcji sprzedaży zawieranej na warunkach rynkowych pomiędzy kupującym a sprzedającym, którzy mają stanowczy zamiar zawarcia umowy, działają z rozeznaniem i postępują rozważnie oraz nie znajdują się w sytuacji przymusowej.*

Uwzględniając wszelkie warunki otoczenia prawnego, ekonomicznego i cechy fizyczne nieruchomości wycenianej należy uznać, iż najkorzystniejszym sposobem użytkowania jest

wykorzystanie nieruchomości jako obiekt wykorzystany na cele produkcyjno - magazynowe związane z produkcją mięsą.

Ze względu na niewysokie zainteresowanie najmem podobnych nieruchomości, wyceny dokonano w podejściu porównawczym, metodą porównywania parami. Zbyt mała ilość transakcji sprzedaży podobnych nieruchomości uniemożliwia zastosowanie metody korygowania ceny średniej.

### **Podejście porównawcze.**

Ustalanie wartości nieruchomości w podejściu porównawczym polega na analizie dokonanych transakcji wolnorynkowych dotyczących podobnych obiektów. Podejście to jest najczęściej stosowane przy wycenie działek gruntu, nieruchomości mieszkaniowych o charakterze niedochodowym oraz małych sklepów.

W ramach podejścia porównawczego wyceny dokonuje się metodą porównywania parami, metodą korygowania ceny średniej oraz metodą analizy statystycznej rynku. Ustalanie wartości nieruchomości w podejściu porównawczym polega na analizie dokonanych transakcji wolnorynkowych dotyczących podobnych obiektów.

Zgodnie z materiałami szkoleniowymi M. Chumka i stanowiskiem biegłego metoda korygowania ceny średniej nie jest metodą zalecaną, gdy występują trzy bardzo podobne nieruchomości do nieruchomości wycenianej:

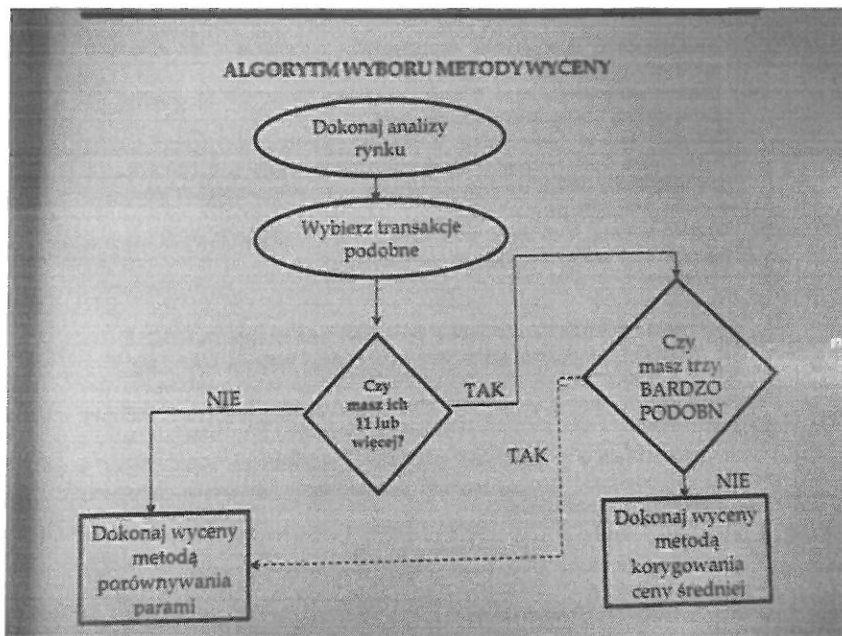

### Metoda porównywania parami.

Ustalanie wartości nieruchomości przy zastosowaniu tej metody sprowadza się do następujących czynności:

1. Dokładna identyfikacja wycenianej nieruchomości:
  - a) stan prawny,
  - b) lokalizacja,
  - c) walory użytkowe,
  - d) stan techniczny,
  - e) wielkość,
  - f) poziom i stan wyposażenia.
2. Wybór nieruchomości porównawczych.
3. Ustalenie przedziału cenowego pomiędzy uzyskaną ceną najwyższą oraz najniższą dla wyselekcjonowanych nieruchomości sprzedanych na rynku tzw.  $\Delta C = C_{\max} - C_{\min}$ .
4. Ustalenie wag cech rynkowych (udział w  $\Delta C$ ); dla wycenianej nieruchomości w oparciu o badania preferencji potencjalnych nabywców.
5. Porównanie wyselekcjonowanych nieruchomości z nieruchomością wycenianą przez ustalenie różnic ilościowych (z zakresu  $\Delta C$ ) w aspekcie różnic jakościowych (poszczególnych cech istotnych na rynku).

Naczelny Sąd Administracyjny

w wyroku z dnia 28 maja 2013 r. I OSK 2430/11 utrwalił właściwą wykładnie definicji nieruchomości podobnej:

Teza:

*Definicję "nieruchomości podobnej" zawiera art. 4 pkt 16 ustawy z dnia 21 sierpnia 1997 r. o gospodarce nieruchomościami (t.j. Dz.U. z 2004 r. Nr 261, poz. 2603 ze zm.), stanowiąc, że jest to nieruchomość porównywalna z nieruchomością stanowiącą przedmiot wyceny, ze względu na położenie, stan prawny, przeznaczenie, sposób korzystania oraz inne cechy wpływające na jej wartość. Przy czym podkreślić należy, że porównywalność w rozumieniu tego przepisu nie oznacza identyczności powyższych parametrów. Oznacza natomiast wspólność istotnych cech rynkowych, mających zasadniczy wpływ na wartość nieruchomości. Jest to zatem więź polegająca na podobieństwie, a nie na tożsamości. Ustalenie zaś, które z cech nieruchomości mają najistotniejsze znaczenie w konkretnym przypadku zależy od oceny rzeczoznawcy wyposażonego nie tylko w szczególne kompetencje ustawowe, ale także posiadającego profesjonalną wiedzę na temat czynników oddziałujących na wartość nieruchomości.*



### Lokal Kutno, ul. Wschodnia

Kutno, kutnowski, łódzkie

- Powierzchnia w m<sup>2</sup>: 2797
- Piętro: parter

- Numer referencyjny: gratka-7440/3186/OOS

**1 584 250 zł**  
566 zł/m<sup>2</sup>

Aktualizacja: 2020-03-19



### Lokal Wola Krzysztoporska

Wola Krzysztoporska, piotrkowski, łódzkie

- Powierzchnia w m<sup>2</sup>: 3880
- Numer referencyjny: gratka-

HS-10722-3

**3 100 000 zł**  
799 zł/m<sup>2</sup>

Aktualizacja: 2020-03-19



### Lokal Piotrków Trybunalski Peryferie

Piotrków Trybunalski, Peryferie, łódzkie

- Powierzchnia w m<sup>2</sup>: 2212
- Rok budowy: 1970

- Materiał budynku: cegła
- Numer referencyjny: gratka-4578-84

**1 950 000 zł**  
882 zł/m<sup>2</sup>

Aktualizacja: 2020-02-18



Słowik, zgierski, łódzkie

### Lokal Słowik, ul. Węzeł Emilia 1,5km.

1 000 m<sup>2</sup>

**650 000 zł**  
650 zł/m<sup>2</sup>

Aktualizacja: 18.02.2020 Nr ref. gratka 1464 102

Ze względu na niewysoką podaż podobnych obiektów na terenie województwa oraz niewielką ilość transakcji sprzedaży, należy ocenić, że na rynku regionalnym występuje równowaga pomiędzy podażą, a popytem.

Jako nieruchomości porównawcze wyselekcjonowano następujące transakcje:

1. ul. Przemysłowa, Piotrków Tryb. - użytkowanie wieczyste gruntu i własność naniesień, budynki o funkcji produkcyjno-magazynowej z zapleczem biurowym w dobrym standardzie i stanie technicznym, o pow. kondygnacji 4861,4 m<sup>2</sup>, grunt o powierzchni 9888 m<sup>2</sup>. Cena trans. 3.073.007 PLN; data transakcji: r. Nowoczesny obiekt produkcyjno - magazynowy. Obiekt usytuowany w strefie przemysłowej, w sąsiedztwie obiektów magazynowo - produkcyjnych. Dojazd nawierzchnią asfaltową. Południowa strefa granic miasta. Media: woda, e. elektr. kanalizacja.
2. ul. Strefowa, Tomaszów Mazowiecki - własność, budynki o funkcji przemysłowej, o pow. kondygnacji 2804,4 m<sup>2</sup>, grunt o powierzchni 4801 m<sup>2</sup>. Cena trans. 2.500.000 PLN; data transakcji: 30.03.2018 r. Standard podwyższony.
3. ul. Przemysłowa, Piotrków Trybunalski - użytkowanie wieczyste gruntu, budynki produkcyjno-magazynowe o łącznej pow. użytkowej 1850,52 m<sup>2</sup>, grunt o powierzchni 25.211 m<sup>2</sup>. Cena trans. 1.764.800 PLN; data transakcji 22.04.2020 r. Dojazd asfaltowy. Lokalizacja przeciętna. Standard podstawowy.



Analiza porównawcza:

Cechy porównawcze	j.m.	ul. Przemysłowa		różnica PLN/m. kw	Nieruchomość wyceniana
		wartość	różnica		
Powierzchnia działki	m.kw	9888	0,08	23,09	15674
Rejon		Piotrków Tryb.	0		Piotryków Tryb.
Standard wykończenia		niski	0,17	49,07	podstawowy
Lokalizacja		przeciętna	0		przeciętna
Stan prawny		uż.wiecz.	0,34	98,14	własność
Powierzchnia użytkowa	m. kw.	4419,5	0		4267,50
Data transakcji kupna		05.03.2018			
Uzyskana cena		3073007			
Poprawka				170,30	
<b>Wartość szacunkowa</b>				<b>865,63</b>	

Cechy porównawcze	j.m.	ul. Strefowa		różnica PLN/m. kw	Nieruchomość wyceniana
		wartość	różnica		
Powierzchnia działki	m.kw	4801	0,16	46,18	15674
Rejon		Tomaszów Maz	0		Piotryków Tryb.
Standard wykończenia		podwyższony	-0,34	-98,14	podstawowy
Lokalizacja		przeciętna	0		przeciętna
Stan prawny		własność	0		własność
Powierzchnia użytkowa	m. kw.	2804,4	0		4267,50
Data transakcji kupna		30.03.2018	0		
Uzyskana cena		2500000			
Poprawka				-51,96	
<b>Wartość szacunkowa</b>				<b>839,50</b>	

## 7. Analiza uzyskanych wyników.

Oszacowana wartość nieruchomości zlokalizowanych w Piotrkowie Trybunalskim przy ul. Twardosławickiej 33 - 35, jest zdeterminowana cenami na podobne nieruchomości i wynosi 3.856.000 PLN.

Oszacowana wartość wskaźnika metra kwadratowego powierzchni użytkowej budynku na poziomie ok. 904 PLN wynika z przeznaczenia nieruchomości, stanu technicznego budynków standardu pomieszczeń, lokalizacji oraz cen na podobne nieruchomości.

Wartość rynkowa m<sup>2</sup> p. uż. budynku znajduje się na poziomie przedziału cen ofertowych oraz cen transakcyjnych.

Przeciętny okres wystawienia na sprzedaż podobnych nieruchomości statystycznie kształtuje się na poziomie 9 do 18 miesięcy.

Korekta cen transakcyjnych wyniosła od -5 do 25 %, co świadczy o znaczącym podobieństwie nieruchomości sprzedanych. Szerokość przedziału Δ C obejmuje 43 % ceny minimalnej, zaś środek przedziału przypada na wartość 809 zł/m<sup>2</sup>.

Wartość rynkowa m<sup>2</sup> p. uż. budynku znajduje się na poziomie przedziału cen ofertowych oraz cen transakcyjnych.

Przeciętny okres wystawienia na sprzedaż podobnych nieruchomości statystycznie kształtuje się na poziomie 6 do 9 miesięcy.



## 8. Uwagi.

Przy wycenie uznano, że dostępne dokumenty stwierdzają stan faktyczny, w oparciu o który dokonano szacunku.

Operat sporządzono zgodnie z przepisami prawa i standardami zawodowymi rzeczoznawców majątkowych.

Operat szacunku nie może być publikowany bez zgody autora.

Nie można wykorzystać niniejszego operatu do celu innego niż określony w operacie.

Ocena stanu technicznego budynku nie jest ekspertyzą techniczną.

Nie dokonano oględzin elementów zakrytych i niedostępnych.

Nie badano stanu technicznego instalacji infrastrukturalnych.

Wycena nie zawiera podatku VAT - kwoty netto.

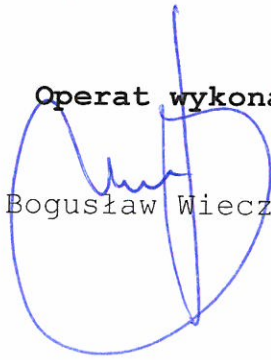

**Operat wykonał**  
  
Bogusław Wieczorek

## 9. Załączniki:

- a) lokalizacja nieruchomości,
- b) widok nieruchomości,
- c) wypisy z rejestru gruntów,
- d) wypisy z kartoteki budynków,
- e) badanie księgi wieczystej,
- f) kopia mapy zasadniczej,
- g) dokumentacja techniczna,
- h) polisa ubezpieczeniowa rzeczoznawcy majątkowego.



### Mapa: Portal województwa

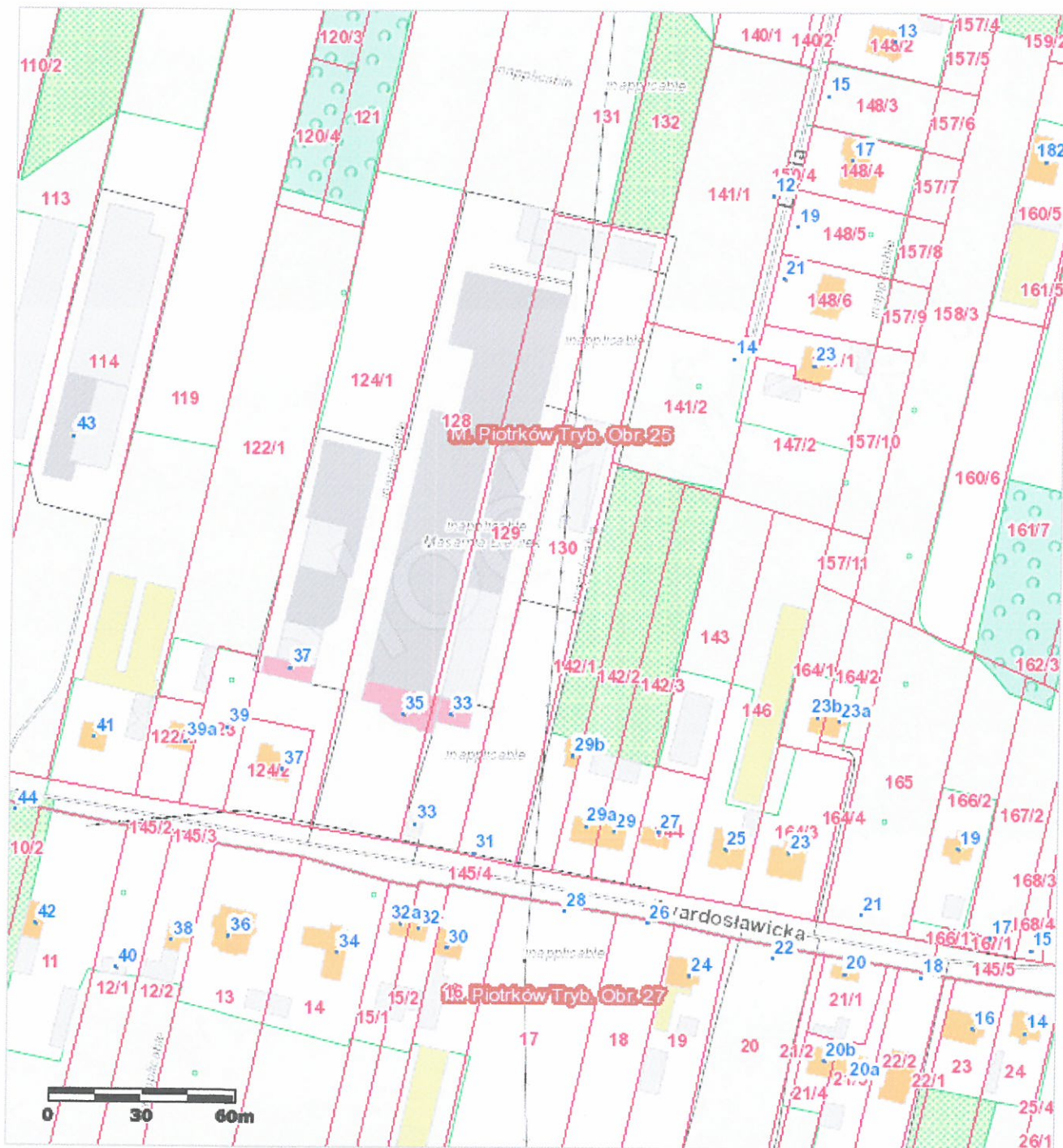

Uwaga: Ten wydruk ma charakter wyłącznie poglądowy i w żadnym razie nie może być traktowany jako dokument oficjalny.

### Legenda:



**PREZYDENT MIASTA  
Piotrkowa Trybunalskiego**

Województwo: łódzkie  
Powiat: m. Piotrków Trybunalski  
Jednostka ewidencyjna: m. Piotrków Trybunalski  
Obręb ewidencyjny: **106201\_1.0025, OBREB 25**

IMG.6621.1896.2020

**Uproszczony wypis z rejestru gruntów**

według stanu na dzień: 2020-10-12 08:33:37

Jednostka rejestrowa gruntów: **106201\_1.0025.G16**

**WŁAŚCICIELE/ WŁADAJĄCY:**

UDZIAŁ WSPÓLNY: 1/1

charakter stanu władania: **własność**  
grupa rejestrowa: 7.1

**MAŁŻEŃSTWO:**

**BIENIEK WŁODZIMIERZ** rodzice: **JÓZEF, ANNA PESEL: 57051022532**

Zam. 97-300 Piotrków Trybunalski Piotrków Trybunalski Twardosławicka 34

**BIENIEK MIROSLAWA ANNA** rodzice: **HENRYK, TERESA PESEL: 61022006663**

Zam. 97-300 Piotrków Trybunalski Piotrków Trybunalski Twardosławicka 34

**DZIAŁKI EWIDENCYJNE:**

Ark. mapy	Numer działki ewidencyjnej	Położenie gruntów	Opis użytku	Symbol klasoużytku	Powierzchnia		Numer księgi wieczystej
					użytku [ha]	działki [ha]	
	128/1	Twardosławicka 35, Piotrków Trybunalski	Tereny przemysłowe	Ba	0.6308	1.1614	PT1P/00021796/5
			Grunty orne	RV	0.5306		PT1P/00010212/8
Identyfikator działki: 106201_1.0025.128/1		Rejon statystyczny: 630260					
	128/2	Twardosławicka 35, Piotrków Trybunalski	Grunty orne	RV	0.0009	0.0033	PT1P/00021796/5
			Grunty pod rowami	W-RIVb	0.0024		
Identyfikator działki: 106201_1.0025.128/2		Rejon statystyczny: 630260					
<b>Całkowita powierzchnia jednostki rejestrowej: 1.1647</b>							

W dniu: 2020-10-12

dokument sporządzony przez: Klaudia Adamus



Z im. PREZYDENTA MIASTA  
GEODETA MIASTA  
KIEROWNIK REFERATU  
GEODEZJI, FOTOGRAFII I KATASTRU  
(imię i nazwisko osoby upoważnionej)

**PREZYDENT MIASTA  
Piotrkowa Trybunalskiego**

IMG.6621.1896.2020

Województwo: łódzkie  
Powiat: m. Piotrków Trybunalski  
Jednostka ewidencyjna: m. Piotrków Trybunalski  
Obręb ewidencyjny: **106201\_1.0025, OBRĘB 25**

**Uproszczony wypis z rejestru gruntów**

według stanu na dzień: 2020-10-12 08:32:10

Jednostka rejestrowa gruntów: **106201\_1.0025.G14**

**WŁAŚCICIELE/ WŁADAJĄCY:**

UDZIAŁ WSPÓLNY: 1/1

charakter stanu władania: **własność**  
grupa rejestrowa: 7.1

**MAŁŻEŃSTWO:**

**BIENIEK WŁODZIMIERZ** rodzice: **JÓZEF, ANNA PESEL: 57051022532**

Zam. 97-300 Piotrków Trybunalski Piotrków Trybunalski Twardosławicka 34

**BIENIEK MIROSLAWA ANNA** rodzice: **HENRYK, TERESA PESEL: 61022006663**

Zam. 97-300 Piotrków Trybunalski Piotrków Trybunalski Twardosławicka 34

**DZIAŁKI EWIDENCYJNE:**

Ark. mapy	Numer działki ewidencyjnej	Położenie gruntów	Opis użytku	Symbol klasoużytku	Powierzchnia		Numer księgi wieczystej
					użytku [ha]	działki [ha]	
	129	Twardosławicka 33, Piotrków Trybunalski	Tereny przemysłowe	Ba	0.4027	0.4027	PT1P/00036781/5 PT1P/00006696/3

Identyfikator działki: **106201\_1.0025.129**

Rejon statystyczny: 630271

Całkowita powierzchnia jednostki rejestrowej: **0.4027**

W dniu: 2020-10-12

dokument sporządzony przez: Klaudia Adamus



Z up. PREZYDENTA MIASTA  
**GEODETA MIASTA**  
KIEROWNIK REFERATU  
GEODEZJI, KARTOGRAFII I KATASTRU

Krzysztof Szudziński

(imię i nazwisko osoby upoważnionej)

**PREZYDENT MIASTA  
Piotrkowa Trybunalskiego**

Województwo: łódzkie  
Powiat: m. Piotrków Trybunalski  
Jednostka ewidencyjna: m. Piotrków Trybunalski  
Obręb ewidencyjny: **106201\_1.0025, OBREB 25**

IMG.6621.1896.2020

**WYPIS Z KARTOTEKI BUDYNKÓW**

według stanu na dzień: 2020-10-12 09:04:02

Pozycja kartoteki budynków: **106201\_1.0025.G16**

**BUDYNKI:**

Lp.	Identyfikator		Działki na których położony jest budynek				Adres budynku		
			Oznaczenie						
1.	106201_1.0025.276_BUD		106201_1.0025.128/1				Twardosławicka 35, Piotrków Trybunalski		
Status		Rodzaj wg KST		Klasa wg PKOB		Funkcja główna		Inne funkcje	
wybudowany		budynki biurowe (105)		budynki biurowe (1220)		siedziba firmy lub firm			
Powierzchnia zabudowy [m2]	Pow. użytkowa z obmiaru [m2]	Pow. użytkowa z projektu [m2]	Łączna pow. użytkowa			Część budynku oddana do użytk.	Liczba lokali ujawnionych	Liczba wszystkich lokali	Powierzchnia samodzielnych lokali ujawnionych [m2]
			Lokali wyodrębnionych [m2]	Lokali niewyodrębnionych [m2]	Pomieszczeń przynależnych [m2]				
255			0.00				0		
Rok zakończenia budowy	Wiek zakończenia budowy	Stopień pewności ustalenia daty budowy		Rok zakończenia przebudowy	Wiek zakończenia przebudowy	Stopień pewności ustalenia daty przebudowy		Zakres przebudowy	Liczba kondyg. Nad/Podziemnych
1989		data szacowana							1 / 0
Numer rejestru zabytków	Gotowy na szybki internet	Czy wiatra	Materiał ścian zewnętrznych	Wartość					
		0 - nie	mur						
Lp.	Identyfikator		Działki na których położony jest budynek				Adres budynku		
			Oznaczenie						
2.	106201_1.0025.835_BUD		106201_1.0025.128/1				Twardosławicka, Piotrków Trybunalski		
Status		Rodzaj wg KST		Klasa wg PKOB		Funkcja główna		Inne funkcje	
wybudowany		pozostałe budynki niemieszkalne (109)		pozostałe budynki niemieszkalne, gdzie indziej nie wymienione (1274)		budynek nie określony innym atrybutem FSB			
Powierzchnia zabudowy [m2]	Pow. użytkowa z obmiaru [m2]	Pow. użytkowa z projektu [m2]	Łączna pow. użytkowa			Część budynku oddana do użytk.	Liczba lokali ujawnionych	Liczba wszystkich lokali	Powierzchnia samodzielnych lokali ujawnionych [m2]
			Lokali wyodrębnionych [m2]	Lokali niewyodrębnionych [m2]	Pomieszczeń przynależnych [m2]				
31			0.00				0		
Rok zakończenia budowy	Wiek zakończenia budowy	Stopień pewności ustalenia daty budowy		Rok zakończenia przebudowy	Wiek zakończenia przebudowy	Stopień pewności ustalenia daty przebudowy		Zakres przebudowy	Liczba kondyg. Nad/Podziemnych
2004		data szacowana							1 / 0
Stan użytkowania budynku		Data oddania do użytkowania całego bud.	Data rozbiórki całego bud.	Przyczyna rozbiórki całego budynku		Informacja o częściach budynku			
						Oznaczenie	Data oddania do użytkowania	Data rozbiórki	Przyczyna rozbiórki
budynek oddany do użytkowania w całości									
Numer rejestru zabytków	Gotowy na szybki internet	Czy wiatra	Materiał ścian zewnętrznych	Wartość					
		0 - nie	mur						
Lp.	Identyfikator		Działki na których położony jest budynek				Adres budynku		
			Oznaczenie						
3.	106201_1.0025.749_BUD		106201_1.0025.128/1				Twardosławicka, Piotrków Trybunalski		
Status		Rodzaj wg KST		Klasa wg PKOB		Funkcja główna		Inne funkcje	
wybudowany		budynki przemysłowe (101)		budynki przemysłowe (1251)		budynek przeznaczony na produkcję			



Powierzchnia zabudowy [m2]	Pow. użytkowa z obmiaru [m2]	Pow. użytkowa z projektu [m2]	Łączna pow. użytkowa			Część budynku oddana do użyt.	Liczba lokali ujawnionych	Liczba wszystkich lokali	Powierzchnia samodzielnych lokali ujawnionych [m2]	
			Lokali wyodrębnionych [m2]	Lokali niewyodrębnionych [m2]	Pomieszczeń przynależnych [m2]					
843			0.00				0			
Rok zakończenia budowy	Wiek zakończenia budowy	Stopień pewności ustalenia daty budowy		Rok zakończenia przebudowy	Wiek zakończenia przebudowy	Stopień pewności ustalenia daty przebudowy	Zakres przebudowy		Liczba kondyg. Nad/Podziemnych	
2004		data szacowana							1 / 0	
Stan użytkowania budynku		Data oddania do użytkowania całego bud.	Data rozbiórki całego bud.	Przyczyna rozbiórki całego budynku		Informacja o częściach budynku				
budynek oddany do użytkowania w całości						Oznaczenie	Data oddania do użytkowania	Data rozbiórki	Przyczyna rozbiórki	
Numer rejestru zabytków	Gotowy na szybki internet	Czy wiat	Materiał ścian zewnętrznych	Wartość						
		0 - nie	inny							
Lp.	Identyfikator		Działki na których położony jest budynek				Adres budynku			
			Oznaczenie							
4.	106201_1.0025.849_BUD		106201_1.0025.128/1				Twardosławicka, Piotrków Trybunalski			
Status		Rodzaj wg KST		Klasa wg PKOB		Funkcja główna		Inne funkcje		
wybudowany		budynki przemysłowe (101)		budynki przemysłowe (1251)		budynek przeznaczony na produkcję				
Powierzchnia zabudowy [m2]	Pow. użytkowa z obmiaru [m2]	Pow. użytkowa z projektu [m2]	Łączna pow. użytkowa			Część budynku oddana do użyt.	Liczba lokali ujawnionych	Liczba wszystkich lokali	Powierzchnia samodzielnych lokali ujawnionych [m2]	
			Lokali wyodrębnionych [m2]	Lokali niewyodrębnionych [m2]	Pomieszczeń przynależnych [m2]					
573			0.00				0			
Rok zakończenia budowy	Wiek zakończenia budowy	Stopień pewności ustalenia daty budowy		Rok zakończenia przebudowy	Wiek zakończenia przebudowy	Stopień pewności ustalenia daty przebudowy	Zakres przebudowy		Liczba kondyg. Nad/Podziemnych	
2004		data szacowana							1 / 0	
Stan użytkowania budynku		Data oddania do użytkowania całego bud.	Data rozbiórki całego bud.	Przyczyna rozbiórki całego budynku		Informacja o częściach budynku				
budynek oddany do użytkowania w całości						Oznaczenie	Data oddania do użytkowania	Data rozbiórki	Przyczyna rozbiórki	
Numer rejestru zabytków	Gotowy na szybki internet	Czy wiat	Materiał ścian zewnętrznych	Wartość						
		0 - nie	mur							
Lp.	Identyfikator		Działki na których położony jest budynek				Adres budynku			
			Oznaczenie							
5.	106201_1.0025.836_BUD		106201_1.0025.128/1				Twardosławicka, Piotrków Trybunalski			
Status		Rodzaj wg KST		Klasa wg PKOB		Funkcja główna		Inne funkcje		
wybudowany		pozostałe budynki niemieszkalne (109)		pozostałe budynki niemieszkalne, gdzie indziej nie wymienione (1274)		budynek nie określony innym atrybutem FSB				
Powierzchnia zabudowy [m2]	Pow. użytkowa z obmiaru [m2]	Pow. użytkowa z projektu [m2]	Łączna pow. użytkowa			Część budynku oddana do użyt.	Liczba lokali ujawnionych	Liczba wszystkich lokali	Powierzchnia samodzielnych lokali ujawnionych [m2]	
			Lokali wyodrębnionych [m2]	Lokali niewyodrębnionych [m2]	Pomieszczeń przynależnych [m2]					
133			0.00				0			
Rok zakończenia budowy	Wiek zakończenia budowy	Stopień pewności ustalenia daty budowy		Rok zakończenia przebudowy	Wiek zakończenia przebudowy	Stopień pewności ustalenia daty przebudowy	Zakres przebudowy		Liczba kondyg. Nad/Podziemnych	
1994		data wynikająca z dokumentu							1 / 0	
Stan użytkowania budynku		Data oddania do użytkowania całego bud.	Data rozbiórki całego bud.	Przyczyna rozbiórki całego budynku		Informacja o częściach budynku				
						Oznaczenie	Data oddania do użytkowania	Data rozbiórki	Przyczyna rozbiórki	

budynek oddany do użytkowania w całości									
Numer rejestru zabytków	Gotowy na szybki internet	Czy wiata	Materiał ścian zewnętrznych	Wartość					
		0 - nie	mur						
Lp.	Identyfikator	Działki na których położony jest budynek				Adres budynku			
		Oznaczenie							
6.	106201_1.0025.275_BUD	106201_1.0025.128/1				Twardosławicka, Piotrków Trybunalski			
Status		Rodzaj wg KST	Klasa wg PKOB	Funkcja główna	Inne funkcje				
wybudowany		budynki przemysłowe (101)	budynki przemysłowe (1251)	budynek przeznaczony na produkcję					
Powierzchnia zabudowy [m2]	Pow. użytkowa z obmiaru [m2]	Pow. użytkowa z projektu [m2]	Łączna pow. użytkowa			Część budynku oddana do użyt.	Liczba lokali ujawnionych	Liczba wszystkich lokali	Powierzchnia samodzielnych lokali ujawnionych [m2]
			Lokali wyodrębnionych [m2]	Lokali niewyodrębnionych [m2]	Pomieszczeń przynależnych [m2]				
1925			0.00			0			
Rok zakończenia budowy	Wiek zakończenia budowy	Stopień pewności ustalenia daty budowy		Rok zakończenia przebudowy	Wiek zakończenia przebudowy	Stopień pewności ustalenia daty przebudowy	Zakres przebudowy	Liczba kondyg. Nad/Podziemnych	
1994		data szacowana						1 / 0	
Numer rejestru zabytków	Gotowy na szybki internet	Czy wiata	Materiał ścian zewnętrznych	Wartość					
		0 - nie	mur						
Lp.	Identyfikator	Działki na których położony jest budynek				Adres budynku			
		Oznaczenie							
7.	106201_1.0025.848_BUD	106201_1.0025.128/1				Twardosławicka, Piotrków Trybunalski			
Status		Rodzaj wg KST	Klasa wg PKOB	Funkcja główna	Inne funkcje				
wybudowany		zbiorniki silosy i budynki magazynowe (104)	zbiorniki, silosy i budynki magazynowe (1252)	inne budynki magazynowe					
Powierzchnia zabudowy [m2]	Pow. użytkowa z obmiaru [m2]	Pow. użytkowa z projektu [m2]	Łączna pow. użytkowa			Część budynku oddana do użyt.	Liczba lokali ujawnionych	Liczba wszystkich lokali	Powierzchnia samodzielnych lokali ujawnionych [m2]
			Lokali wyodrębnionych [m2]	Lokali niewyodrębnionych [m2]	Pomieszczeń przynależnych [m2]				
62			0.00			0			
Rok zakończenia budowy	Wiek zakończenia budowy	Stopień pewności ustalenia daty budowy		Rok zakończenia przebudowy	Wiek zakończenia przebudowy	Stopień pewności ustalenia daty przebudowy	Zakres przebudowy	Liczba kondyg. Nad/Podziemnych	
2004		data szacowana						1 / 0	
Stan użytkowania budynku	Data oddania do użytkowania całego bud.	Data rozbiórki całego bud.	Przyczyna rozbiórki całego budynku	Informacja o częściach budynku					
				Oznaczenie	Data oddania do użytkowania	Data rozbiórki	Przyczyna rozbiórki		
budynek oddany do użytkowania w całości									
Numer rejestru zabytków	Gotowy na szybki internet	Czy wiata	Materiał ścian zewnętrznych	Wartość					
		0 - nie	mur						
KLAUZULE:									
Dokument niniejszy jest przeznaczony do dokonywania wpisu w księdze wieczystej									

W dniu: 2020-10-12

dokument sporządzony przez: Klaudia Adamus



Z up. PREZYDENTA MIASTA  
GEODETA MIASTA  
KIEROWNIK REZERWATU  
GEODEZJI, KARTOGRAFII I KATASTRU  
Krzysztof Studziński  
-----  
(imię i nazwisko osoby upoważnionej)

**PREZYDENT MIASTA  
Piotrkowa Trybunalskiego**

Województwo: łódzkie  
Powiat: m. Piotrków Trybunalski  
Jednostka ewidencyjna: m. Piotrków Trybunalski  
Obręb ewidencyjny: **106201\_1.0025, OBREB 25**

IMG.6621.1896.2020

**WYPIS Z KARTOTEKI BUDYNKÓW**

według stanu na dzień: 2020-10-12 08:37:33

Pozycja kartoteki budynków: **106201\_1.0025.G14**

**BUDYNKI:**

Lp.	Identyfikator		Działki na których położony jest budynek				Adres budynku		
			Oznaczenie						
1.	106201_1.0025.312_BUD		106201_1.0025.129				Twardosławicka, Piotrków Trybunalski		
Status		Rodzaj wg KST		Klasa wg PKOB		Funkcja główna	Inne funkcje		
wybudowany		pozostałe budynki niemieszkalne (109)		pozostałe budynki niemieszkalne, gdzie indziej nie wymienione (1274)		budynek nie określony innym atrybutem FSB			
Powierzchnia zabudowy [m2]	Pow. użytkowa z obmiaru [m2]	Pow. użytkowa z projektu [m2]	Łączna pow. użytkowa			Część budynku oddana do użytk.	Liczba lokali ujawnionych	Liczba wszystkich lokali	Powierzchnia samodzielnych lokali ujawnionych [m2]
			Lokali wyodrębnionych [m2]	Lokali niewyodrębnionych [m2]	Pomieszczeń przynależnych [m2]				
31			0.00			0			
Rok zakończenia budowy	Wiek zakończenia budowy	Stopień pewności ustalenia daty budowy		Rok zakończenia przebudowy	Wiek zakończenia przebudowy	Stopień pewności ustalenia daty przebudowy	Zakres przebudowy	Liczba kondyg. Nad/Podziemnych	
1989		data szacowana						1 / 0	
Stan użytkowania budynku		Data oddania do użytkowania całego bud.	Data rozbiórki całego bud.	Przyczyna rozbiórki całego budynku	Informacja o częściach budynku				
					Oznaczenie	Data oddania do użytkowania	Data rozbiórki	Przyczyna rozbiórki	
budynek oddany do użytkowania w całości									
Numer rejestru zabytków	Gotowy na szybki internet	Czy wiat	Materiał ścian zewnętrznych	Wartość					
		0 - nie	mur						
Lp.	Identyfikator		Działki na których położony jest budynek				Adres budynku		
			Oznaczenie						
2.	106201_1.0025.284_BUD		106201_1.0025.129				Twardosławicka 33, Piotrków Trybunalski		
Status		Rodzaj wg KST		Klasa wg PKOB		Funkcja główna	Inne funkcje		
wybudowany		budynki biurowe (105)		budynki biurowe (1220)		siedziba firmy lub firm			
Powierzchnia zabudowy [m2]	Pow. użytkowa z obmiaru [m2]	Pow. użytkowa z projektu [m2]	Łączna pow. użytkowa			Część budynku oddana do użytk.	Liczba lokali ujawnionych	Liczba wszystkich lokali	Powierzchnia samodzielnych lokali ujawnionych [m2]
			Lokali wyodrębnionych [m2]	Lokali niewyodrębnionych [m2]	Pomieszczeń przynależnych [m2]				
416			0.00			0			
Rok zakończenia budowy	Wiek zakończenia budowy	Stopień pewności ustalenia daty budowy		Rok zakończenia przebudowy	Wiek zakończenia przebudowy	Stopień pewności ustalenia daty przebudowy	Zakres przebudowy	Liczba kondyg. Nad/Podziemnych	
1990		data szacowana						2 / 0	
Stan użytkowania budynku		Data oddania do użytkowania całego bud.	Data rozbiórki całego bud.	Przyczyna rozbiórki całego budynku	Informacja o częściach budynku				
					Oznaczenie	Data oddania do użytkowania	Data rozbiórki	Przyczyna rozbiórki	
budynek oddany do użytkowania w całości									
Numer rejestru zabytków	Gotowy na szybki internet	Czy wiat	Materiał ścian zewnętrznych	Wartość					
		0 - nie	mur						
Lp.	Identyfikator		Działki na których położony jest budynek				Adres budynku		
			Oznaczenie						

3.		106201_1.0025.834_BUD			106201_1.0025.129			Twardosławicka, Piotrków Trybunalski		
Status		Rodzaj wg KST			Klasa wg PKOB			Funkcja główna		Inne funkcje
wybudowany		pozostałe budynki niemieszkalne (109)			pozostałe budynki niemieszkalne, gdzie indziej nie wymienione (1274)			budynek nie określony innym atrybutem FSB		
Powierzchnia zabudowy [m <sup>2</sup> ]	Pow. użytkowa z obmiaru [m <sup>2</sup> ]	Pow. użytkowa z projektu [m <sup>2</sup> ]	Łączna pow. użytkowa			Część budynku oddana do użyt.	Liczba lokali ujawnionych	Liczba wszystkich lokali	Powierzchnia samodzielnych lokali ujawnionych [m <sup>2</sup> ]	
			Lokali wyodrębnionych [m <sup>2</sup> ]	Lokali niewyodrębnionych [m <sup>2</sup> ]	Pomieszczeń przynależnych [m <sup>2</sup> ]					
94			0.00				0			
Rok zakończenia budowy	Wiek zakończenia budowy	Stopień pewności ustalenia daty budowy			Rok zakończenia przebudowy	Wiek zakończenia przebudowy	Stopień pewności ustalenia daty przebudowy		Zakres przebudowy	Liczba kondyg. Nad/Podziemnych
2004		data szacowana								1 / 0
Stan użytkowania budynku		Data oddania do użytkowania całego bud.	Data rozbiórki całego bud.	Przyczyna rozbiórki całego budynku		Informacja o częściach budynku				
budynek oddany do użytkowania w całości						Oznaczenie	Data oddania do użytkowania	Data rozbiórki	Przyczyna rozbiórki	
Numer rejestru zabytków	Gotowy na szybki internet	Czy wiatra	Materiał ścian zewnętrznych	Wartość						
		0 - nie	inny							
Lp.	Identyfikator			Działki na których położony jest budynek				Adres budynku		
				Oznaczenie						
4.	106201_1.0025.285_BUD			106201_1.0025.129				Twardosławicka 33, Piotrków Trybunalski		
Status		Rodzaj wg KST			Klasa wg PKOB			Funkcja główna		Inne funkcje
wybudowany		budynki biurowe (105)			budynki biurowe (1220)			siedziba firmy lub firm		
Powierzchnia zabudowy [m <sup>2</sup> ]	Pow. użytkowa z obmiaru [m <sup>2</sup> ]	Pow. użytkowa z projektu [m <sup>2</sup> ]	Łączna pow. użytkowa			Część budynku oddana do użyt.	Liczba lokali ujawnionych	Liczba wszystkich lokali	Powierzchnia samodzielnych lokali ujawnionych [m <sup>2</sup> ]	
			Lokali wyodrębnionych [m <sup>2</sup> ]	Lokali niewyodrębnionych [m <sup>2</sup> ]	Pomieszczeń przynależnych [m <sup>2</sup> ]					
93			0.00				0			
Rok zakończenia budowy	Wiek zakończenia budowy	Stopień pewności ustalenia daty budowy			Rok zakończenia przebudowy	Wiek zakończenia przebudowy	Stopień pewności ustalenia daty przebudowy		Zakres przebudowy	Liczba kondyg. Nad/Podziemnych
1990		data szacowana								1 / 0
Stan użytkowania budynku		Data oddania do użytkowania całego bud.	Data rozbiórki całego bud.	Przyczyna rozbiórki całego budynku		Informacja o częściach budynku				
budynek oddany do użytkowania w całości						Oznaczenie	Data oddania do użytkowania	Data rozbiórki	Przyczyna rozbiórki	
Numer rejestru zabytków	Gotowy na szybki internet	Czy wiatra	Materiał ścian zewnętrznych	Wartość						
		0 - nie	mur							
Lp.	Identyfikator			Działki na których położony jest budynek				Adres budynku		
				Oznaczenie						
5.	106201_1.0025.8_BUD			106201_1.0025.129				Twardosławicka, Piotrków Trybunalski		
Status		Rodzaj wg KST			Klasa wg PKOB			Funkcja główna		Inne funkcje
wybudowany		pozostałe budynki niemieszkalne (109)			pozostałe budynki niemieszkalne, gdzie indziej nie wymienione (1274)			stacja transformatorowa		
Powierzchnia zabudowy [m <sup>2</sup> ]	Pow. użytkowa z obmiaru [m <sup>2</sup> ]	Pow. użytkowa z projektu [m <sup>2</sup> ]	Łączna pow. użytkowa			Część budynku oddana do użyt.	Liczba lokali ujawnionych	Liczba wszystkich lokali	Powierzchnia samodzielnych lokali ujawnionych [m <sup>2</sup> ]	
			Lokali wyodrębnionych [m <sup>2</sup> ]	Lokali niewyodrębnionych [m <sup>2</sup> ]	Pomieszczeń przynależnych [m <sup>2</sup> ]					
44			0.00				0			
Rok zakończenia budowy	Wiek zakończenia budowy	Stopień pewności ustalenia daty budowy			Rok zakończenia przebudowy	Wiek zakończenia przebudowy	Stopień pewności ustalenia daty przebudowy		Zakres przebudowy	Liczba kondyg. Nad/Podziemnych

2000	data szacowana								1 / 0
Stan użytkowania budynku	Data oddania do użytkowania całego bud.	Data rozbiórki całego bud.	Przyczyna rozbiórki całego budynku	Informacja o częściach budynku					
				Oznaczenie	Data oddania do użytkowania	Data rozbiórki	Przyczyna rozbiórki		
budynek oddany do użytkowania w całości									
Numer rejestru zabytków	Gotowy na szybki internet	Czy wiata	Materiał ścian zewnętrznych	Wartość					
		0 - nie	mur						
Lp.	Identyfikator	Działki na których położony jest budynek				Adres budynku			
		Oznaczenie							
6.	106201_1.0025.281_BUD	106201_1.0025.129				Twardosławicka, Piotrków Trybunalski			
Status		Rodzaj wg KST		Klasa wg PKOB		Funkcja główna		Inne funkcje	
wybudowany		budynki przemysłowe (101)		budynki przemysłowe (1251)		budynek przeznaczony na produkcję			
Powierzchnia zabudowy [m2]	Pow. użytkowa z obmiaru [m2]	Pow. użytkowa z projektu [m2]	Łączna pow. użytkowa			Część budynku oddana do użyt.	Liczba lokali ujawnionych	Liczba wszystkich lokali	Powierzchnia samodzielnych lokali ujawnionych [m2]
			Lokali wyodrębnionych [m2]	Lokali niewyodrębnionych [m2]	Pomieszczeń przynależnych [m2]				
200			0.00			0			
Rok zakończenia budowy	Wiek zakończenia budowy	Stopień pewności ustalenia daty budowy		Rok zakończenia przebudowy	Wiek zakończenia przebudowy	Stopień pewności ustalenia daty przebudowy		Zakres przebudowy	Liczba kondyg. Nad/Podziemnych
2004		data szacowana							1 / 0
Stan użytkowania budynku	Data oddania do użytkowania całego bud.	Data rozbiórki całego bud.	Przyczyna rozbiórki całego budynku	Informacja o częściach budynku					
				Oznaczenie	Data oddania do użytkowania	Data rozbiórki	Przyczyna rozbiórki		
budynek oddany do użytkowania w całości									
Numer rejestru zabytków	Gotowy na szybki internet	Czy wiata	Materiał ścian zewnętrznych	Wartość					
		0 - nie	mur						
Lp.	Identyfikator	Działki na których położony jest budynek				Adres budynku			
		Oznaczenie							
7.	106201_1.0025.283_BUD	106201_1.0025.129				Twardosławicka, Piotrków Trybunalski			
Status		Rodzaj wg KST		Klasa wg PKOB		Funkcja główna		Inne funkcje	
wybudowany		budynki przemysłowe (101)		budynki przemysłowe (1251)		budynek przeznaczony na produkcję			
Powierzchnia zabudowy [m2]	Pow. użytkowa z obmiaru [m2]	Pow. użytkowa z projektu [m2]	Łączna pow. użytkowa			Część budynku oddana do użyt.	Liczba lokali ujawnionych	Liczba wszystkich lokali	Powierzchnia samodzielnych lokali ujawnionych [m2]
			Lokali wyodrębnionych [m2]	Lokali niewyodrębnionych [m2]	Pomieszczeń przynależnych [m2]				
385			0.00			0			
Rok zakończenia budowy	Wiek zakończenia budowy	Stopień pewności ustalenia daty budowy		Rok zakończenia przebudowy	Wiek zakończenia przebudowy	Stopień pewności ustalenia daty przebudowy		Zakres przebudowy	Liczba kondyg. Nad/Podziemnych
1991		data szacowana							1 / 0
Stan użytkowania budynku	Data oddania do użytkowania całego bud.	Data rozbiórki całego bud.	Przyczyna rozbiórki całego budynku	Informacja o częściach budynku					
				Oznaczenie	Data oddania do użytkowania	Data rozbiórki	Przyczyna rozbiórki		
budynek oddany do użytkowania w całości									
Numer rejestru zabytków	Gotowy na szybki internet	Czy wiata	Materiał ścian zewnętrznych	Wartość					
		0 - nie	mur						
Lp.	Identyfikator	Działki na których położony jest budynek				Adres budynku			
		Oznaczenie							
8.	106201_1.0025.277_BUD	106201_1.0025.129				Twardosławicka, Piotrków Trybunalski			
Status		Rodzaj wg KST		Klasa wg PKOB		Funkcja główna		Inne funkcje	

wybudowany		pozostałe budynki niemieszkalne (109)		pozostałe budynki niemieszkalne, gdzie indziej nie wymienione (1274)		budynek nie określony innym atrybutem FSB			
Powierzchnia zabudowy [m2]	Pow. użytkowa z obmiaru [m2]	Pow. użytkowa z projektu [m2]	Łączna pow. użytkowa			Część budynku oddana do użyt.	Liczba lokali ujawnionych	Liczba wszystkich lokali	Powierzchnia samodzielnych lokali ujawnionych [m2]
			Lokali wyodrębnionych [m2]	Lokali niewyodrębnionych [m2]	Pomieszczeń przynależnych [m2]				
334			0.00				0		
Rok zakończenia budowy	Wiek zakończenia budowy	Stopień pewności ustalenia daty budowy		Rok zakończenia przebudowy	Wiek zakończenia przebudowy	Stopień pewności ustalenia daty przebudowy	Zakres przebudowy		Liczba kondyg. Nad/Pod ziemnych
1994		data szacowana							1 / 0
Stan użytkowania budynku		Data oddania do użytkowania całego bud.	Data rozbiórki całego bud.	Przyczyna rozbiórki całego budynku		Informacja o częściach budynku			
						Oznaczenie	Data oddania do użytkowania	Data rozbiórki	Przyczyna rozbiórki
budynek oddany do użytkowania w całości									
Numer rejestru zabytków	Gotowy na szybki internet	Czy wiatra	Materiał ścian zewnętrznych	Wartość					
		0 - nie	mur						
Lp.	Identyfikator	Działki na których położony jest budynek				Adres budynku			
		Oznaczenie							
9.	106201_1.0025.838_BUD	106201_1.0025.129				Twardosławicka 33, Piotrków Trybunalski			
Status		Rodzaj wg KST		Klasa wg PKOB		Funkcja główna		Inne funkcje	
wybudowany		budynki biurowe (105)		budynki biurowe (1220)		siedziba firmy lub firm			
Powierzchnia zabudowy [m2]	Pow. użytkowa z obmiaru [m2]	Pow. użytkowa z projektu [m2]	Łączna pow. użytkowa			Część budynku oddana do użyt.	Liczba lokali ujawnionych	Liczba wszystkich lokali	Powierzchnia samodzielnych lokali ujawnionych [m2]
			Lokali wyodrębnionych [m2]	Lokali niewyodrębnionych [m2]	Pomieszczeń przynależnych [m2]				
31			0.00						
Rok zakończenia budowy	Wiek zakończenia budowy	Stopień pewności ustalenia daty budowy		Rok zakończenia przebudowy	Wiek zakończenia przebudowy	Stopień pewności ustalenia daty przebudowy	Zakres przebudowy		Liczba kondyg. Nad/Pod ziemnych
	21	data szacowana							2 / 0
Stan użytkowania budynku		Data oddania do użytkowania całego bud.	Data rozbiórki całego bud.	Przyczyna rozbiórki całego budynku		Informacja o częściach budynku			
						Oznaczenie	Data oddania do użytkowania	Data rozbiórki	Przyczyna rozbiórki
budynek oddany do użytkowania w całości									
Numer rejestru zabytków	Gotowy na szybki internet	Czy wiatra	Materiał ścian zewnętrznych	Wartość					
		0 - nie	mur						
KLAUZULE:									
Dokument niniejszy jest przeznaczony do dokonywania wpisu w księdze wieczystej									

W dniu: 2020-10-12

dokument sporządzony przez: Klaudia Adamus



Z up. PREZYDENTA MIASTA  
GEODETA MIASTA  
KIEROWNIK REFERATU  
GEODEZJI, KARTOGRAFII I KATASTRU

Krzysztof Studziński

(imię i nazwisko osoby upoważnionej)

## NIERUCHOMOŚĆ GRUNTOWA

Dział I-O	Dział I-Sp	Dział II	Dział III	Dział IV
-----------	------------	----------	-----------	----------

## DZIAŁ I-O - OZNACZENIE NIERUCHOMOŚCI

Numer bieżący nieruchomości	2	Nr podstawy wpisu	1, 2
-----------------------------	---	-------------------	------

## Działki ewidencyjne

Lp. 1.	---		Nr podstawy wpisu	1, 2
Numer działki	128			
Położenie (numer porządkowy / miejscowość)	Lp. 1.	1	PIOTRKÓW TRYB.	
Ulica	TWARDOSŁAWICKA			
Sposób korzystania	NIERUCHOMOŚĆ ZABUDOWANA			

Obszar całej nieruchomości	1,1645 HA	Nr podstawy wpisu	1, 2
----------------------------	-----------	-------------------	------

## Komentarz do migracji

Wpisy lub części wpisów, ujawnione w księdze wieczystej w toku migracji, które zawierają treść nie objętą strukturą księgi wieczystej lub projekty wpisów przeniesione z dotychczasowej księgi wieczystej	1) W ŁAMIE 3 WPIS: UL. TWARDOSŁAWICKA NR 35; 2) W ŁAMIE 4 WPIS: MAPA-KARTA AKT NR 17; 3) W ŁAMIE 8 WPIS: NA PODSTAWIE WNIOSKU Z DNIA 16 MARCA 1999 ROKU, NR DZ.KW. 1840/99 I DECYZJI NR 76/99 PREZYDENTA MIASTA PIOTRKOWA TRYBUNALSKIEGO Z DNIA 18 LUTEGO 1999 ROKU, NR G.G.273/99 KARTA AKT NR 49-50; POSTANOWIENIA PREZYDENTA MIASTA PIOTRKOWA TRYBUNALSKIEGO Z DNIA 23 LIPCA 1999 ROKU, NR GN.273/99 - KARTA AKT NR 52, WYKRĘŚLONO WPISY DOTYCZĄCE PRAWA UŻYTKOWANIA WIECZYSTEGO - DNIA 10 STYCZNIA 2000 ROKU.	Nr podstawy wpisu	---
Ostatni numer aktualnego lub wykreślonego wpisu w danym dziale w dotychczasowej księdze wieczystej	2		

## DOKUMENTY BĘDĄCE PODSTAWĄ WPISU / DANE O WNIOSKU

Nr podstawy wpisu	
1	<b>WYPIS Z REJESTRU GRUNTÓW; 2</b> (podstawa oznaczenia; położenie dokumentu - numer karty akt) DZ. KW./00003057/80/, 1980-10-28 00:00:00, 1980-11-04 00:00:00, NIE (rodzaj i numer dziennika, chwila wpływu, chwila wpisu, czy z urzędu)
2	<b>MAPA NIERUCHOMOŚCI; 15</b> (podstawa oznaczenia; położenie dokumentu - numer karty akt) DZ. KW./00002861/95/, 1995-04-04 00:00:00, 1995-06-06 00:00:00, NIE (rodzaj i numer dziennika, chwila wpływu, chwila wpisu, czy z urzędu)

Powrót



NIERUCHOMOŚĆ GRUNTOWA

<a href="#">Dział I-O</a>	<a href="#">Dział I-Sp</a>	<a href="#">Dział II</a>	<a href="#">Dział III</a>	<a href="#">Dział IV</a>
<b>DZIAŁ I-SP - SPIS PRAW ZWIĄZANYCH Z WŁASNOŚCIĄ</b>				
<b>BRAK WPISÓW</b>				

[Powrót](#)

## NIERUCHOMOŚĆ GRUNTOWA

Dział I-O	Dział I-Sp	Dział II	Dział III	Dział IV
-----------	------------	----------	-----------	----------

## DZIAŁ II - WŁASNOŚĆ

## Właściciele

Lp. 1.	---				Nr podstawy wpisu
Lista wskazań udziałów w prawie (numer udziału w prawie/ wielkość udziału/rodzaj wspólności)	Lp. 1.	1	1 / 1	WSPÓLNOŚĆ USTAWOWA MAJĄTKOWA MAŁŻEŃSKA	3, 4, 13
Osoba fizyczna (Imię pierwsze nazwisko, imię ojca, imię matki, PESEL)	WŁODZIMIERZ BIENIEK, JÓZEF, ANNA, 57051022532				
Lp. 2.	---				Nr podstawy wpisu
Lista wskazań udziałów w prawie (numer udziału w prawie/ wielkość udziału/rodzaj wspólności)	Lp. 1.	1	1 / 1	WSPÓLNOŚĆ USTAWOWA MAJĄTKOWA MAŁŻEŃSKA	3, 4, 13
Osoba fizyczna (Imię pierwsze imię drugie nazwisko, imię ojca, imię matki, PESEL)	MIROSLAWA ANNA BIENIEK, HENRYK, TERESA, 61022006663				

## DOKUMENTY BĘDĄCE PODSTAWĄ WPISU / DANE O WNIOSKU

Nr podstawy wpisu	
3	<b>DECYZJA NR 76/99</b> , G.G.273/99, 1999-02-18, PREZYDENT MIASTA PIOTRKOWA TRYBUNALSKIEGO; 49-50 (przedmiot decyzji, numer decyzji, data wydania decyzji, oznaczenie organu; położenie dokumentu - numer karty akt) DZ. KW./00001840/99/, 1999-03-16 00:00:00, 2000-01-10 00:00:00, NIE (rodzaj i numer dziennika, chwila wpływu, chwila wpisu, czy z urzędu)
4	<b>POSTANOWIENIE</b> , GN.273/99, 1999-07-23, PREZYDENT MIASTA PIOTRKOWA TRYBUNALSKIEGO; 52 (wskazanie podstawy, sygnatura, data wydania, wystawca; położenie dokumentu - numer karty akt) DZ. KW./00001840/99/, 1999-03-16 00:00:00, 2000-01-10 00:00:00, NIE (rodzaj i numer dziennika, chwila wpływu, chwila wpisu, czy z urzędu)
13	<b>PARAGRAF 86 ROZPORZĄDZENIA MINISTRA SPRAWIEDLIWOŚCI Z DNIA 15 LUTEGO 2016 ROKU, W SPRAWIE ZAKŁADANIA I PROWADZENIA KSIĄG WIECZYSTYCH W SYSTEMIE TELEINFORMATYCZNYM (DZ.U. Z 2016 ROKU, POZ.312 ZE ZM.)</b> (wskazanie podstawy) DZ. KW./PT1P/00006233/17/001, 2017-06-27 09:50:00, 2017-06-27-10.40.07.910857, TAK, 107 (rodzaj i numer dziennika, chwila wpływu, chwila wpisu, czy z urzędu, położenie wniosku - numer karty akt)

## NIERUCHOMOŚĆ GRUNTOWA

Dział I-O	Dział I-Sp	Dział II	Dział III	Dział IV
<b>DZIAŁ III - PRAWA, ROSZCZENIA I OGRANICZENIA</b>				
Wzmianki (numer wzmianki, chwila zamieszczenia, opis wzmianki)				
1. REP.C. / KOMO / 170006 / 20 - 2020-08-27, 11:52:26				
1.1 DZ. KW. / PT1P / 13177 / 20 / 1 - 2020-08-27, 13:57:34 - ZMIANA WSZCZĘCIA EGZEKUCJI				
2. REP.C. / KOMO / 79252 / 20 - 2020-04-22, 21:56:54				
2.1 DZ. KW. / PT1P / 5927 / 20 / 1 - 2020-04-23, 07:56:57 - ZMIANA WSZCZĘCIA EGZEKUCJI				
Lp. 1.	---			Nr podstawy wpisu
Numer wpisu	1			24
Rodzaj wpisu	INNY WPIS			
Treść wpisu	Z NIERUCHOMOŚCI OBJĘTEJ NINIEJSZĄ KSIĘGĄ WIECZYSTĄ WSZCZĘTO EGZEKUCJĘ W SPRAWIE KM 361/18 Z WNIOSKU WIERZycIELA PIOTRKOWSKIEJ SPÓŁDZIELNI MIESZKANIOWEJ W PIOTRKOWIE TRYBUNALSKIM PRZECIWKO DŁUŻNIKOWI WŁODZIMIERZOWI BIENIEK NA PODSTAWIE WNIOSKU WIERZycIELA ORAZ TYTUŁU WYKONAWCZEGO SĄDU REJONOWEGO W PIOTRKOWIE TRYBUNALSKIM Z DNIA 2017-11-20, SYGN. AKT V GNC 1995/17			
Inna osoba prawna lub jednostka organizacyjna niebędąca osobą prawną (nazwa, siedziba, REGON, KRS)	Lp. 1.	PIOTRKOWSKA SPÓŁDZIELNIA MIESZKANIOWA W PIOTRKOWIE TRYBUNALSKIM, PIOTRKÓW TRYBUNALSKI, 000487290, 0000177233		
Lp. 2.	---			Nr podstawy wpisu
Numer wpisu	2			31, 32
Rodzaj wpisu	INNY WPIS			
Treść wpisu	DO EGZEKUCJI Z NIERUCHOMOŚCI OBJĘTEJ NINIEJSZĄ KSIĘGĄ WIECZYSTĄ PRZYŁĄCZYŁ SIĘ KOLEJNY WIERZycIEL BANK SPÓŁDZIELCZY ZIEMI PIOTRKOWSKIEJ W PIOTRKOWIE TRYBUNALSKIM W SPRAWIE GKM 15/19 KOMORNIKA SĄDOWEGO PRZY SĄDZIE REJONOWYM W PIOTRKOWIE TRYBUNALSKIM MARCINA DOROSŁAWSKIEGO PRZECIWKO DŁUŻNIKOWI BIENIEK WŁODZIMIERZ I BIENIEK MIROŚŁAWA NA PODSTAWIE TYTUŁU WYKONAWCZEGO SĄDU OKRĘGOWEGO W ŁODZI Z DNIA 2018-10-23, SYGN. AKT X GC 383/18, SĄDU OKRĘGOWEGO W ŁODZI Z DNIA 2019-02-05, SYGN. AKT X 1 GCO 259/18, KOMORNIKA SĄDOWEGO PRZY SĄDZIE REJONOWYM W PIOTRKOWIE TRYBUNALSKIM BARTŁOMIEJA RECZKA Z-CA PIOTR NOWAK Z DNIA 2019-02-06, SYGN. AKT KM 641/18			
Inna osoba prawna lub jednostka organizacyjna niebędąca osobą prawną (nazwa, siedziba, REGON, KRS)	Lp. 1.	BANK SPÓŁDZIELCZY ZIEMI PIOTRKOWSKIEJ W PIOTRKOWIE TRYBUNALSKIM, PIOTRKÓW TRYBUNALSKI, 000502865, 0000059303		
Lp. 3.	---			Nr podstawy wpisu
Numer wpisu	3			34
Rodzaj wpisu	INNY WPIS			
Treść wpisu	Z NIERUCHOMOŚCI OBJĘTEJ NINIEJSZĄ KSIĘGĄ WIECZYSTĄ SKARB PAŃSTWA - NACZELNIK URZĘDU SKARBOWEGO W PIOTRKOWIE TRYBUNALSKIM WSZCZĄŁ EGZEKUCJĘ PRZECIWKO DŁUŻNIKOM WŁODZIMIERZOWI BIENIEK I MIROŚŁAWIE BIENIEK, NA PODSTAWIE TYTUŁÓW WYKONAWCZYCH WYSTAWIONYCH PRZEZ PREZYDENTA MIASTA PIOTRKOWA TRYBUNALSKIEGO NR NR: SW14.001027.2017.JK, SW14.001304.2017.JK, SW14.000198.2018.JK, SW14.000370.2018.JK, SW14.000959.2018.JK, SW14.000232.2019.JK, SW14.001035.2018.JK, SW14.000302.2019.JK.			
Jednostka samorządu terytorialnego (związek międzygminny) (Nazwa, siedziba, REGON)	Lp. 1.	MIASTO PIOTRKÓW TRYBUNALSKI, PIOTRKÓW TRYBUNALSKI, 590648468		
Lp. 4.	---			Nr podstawy wpisu
Numer wpisu	4			35, 36
Rodzaj wpisu	INNY WPIS			
Treść wpisu	DO EGZEKUCJI Z NIERUCHOMOŚCI OBJĘTEJ NINIEJSZĄ KSIĘGĄ WIECZYSTĄ PRZYŁĄCZYŁ SIĘ KOLEJNY WIERZycIEL LCP XANTIRA INVESTMENTS SPÓŁKA Z OGRANICZONĄ ODPOWIEDZIALNOŚCIĄ SPÓŁKA KOMANDYTOWA Z SIEDZIBĄ W WARSZAWIE W SPRAWIE GKM 8/19 KOMORNIKA SĄDOWEGO PRZY SĄDZIE REJONOWYM W PIOTRKOWIE TRYBUNALSKIM MARCINA DOROSŁAWSKIEGO PRZECIWKO DŁUŻNIKOWI BIENIEK WŁODZIMIERZ I BIENIEK MIROŚŁAWA NA PODSTAWIE WNIOSKU WIERZycIELA ORAZ TYTUŁU WYKONAWCZEGO: SĄDU REJONOWEGO W KROŚNIE Z DNIA 2018-01-05 R., SYGN. V GNC 1702/17, KOMORNIKA SĄDOWEGO PRZY SĄDZIE REJONOWYM W CZĘSTOCHOWIE ARKADIUSZA KILJANA Z DNIA 2018-11-20 R., SYGN. KM 398/18			
Inna osoba prawna lub jednostka organizacyjna niebędąca osobą prawną (nazwa, siedziba, REGON, KRS)	Lp. 1.	LCP XANTIRA INVESTMENTS SPÓŁKA Z OGRANICZONĄ ODPOWIEDZIALNOŚCIĄ SPÓŁKA KOMANDYTOWA, WARSZAWA, 142183364, 0000340765		
Lp. 5.	---			Nr podstawy wpisu
Numer wpisu	5			37, 38
Rodzaj wpisu	INNY WPIS			
Treść wpisu	DO EGZEKUCJI Z NIERUCHOMOŚCI OBJĘTEJ NINIEJSZĄ KSIĘGĄ WIECZYSTĄ PRZYŁĄCZYŁ SIĘ KOLEJNY WIERZycIEL LCP XANTIRA INVESTMENTS SPÓŁKA Z OGRANICZONĄ ODPOWIEDZIALNOŚCIĄ SPÓŁKA KOMANDYTOWA Z SIEDZIBĄ W WARSZAWIE W SPRAWIE GKM 10/19 KOMORNIKA SĄDOWEGO PRZY SĄDZIE REJONOWYM W PIOTRKOWIE TRYBUNALSKIM MARCINA DOROSŁAWSKIEGO PRZECIWKO DŁUŻNIKOM BIENIEK WŁODZIMIERZ I BIENIEK MIROŚŁAWA NA PODSTAWIE WNIOSKU WIERZycIELA ORAZ TYTUŁU WYKONAWCZEGO: SĄDU REJONOWEGO W KROŚNIE Z DNIA 2017-09-04 R., SYGN. V GNC 1071/17, POSTANOWIENIA KOMORNIKA SĄDOWEGO PRZY SĄDZIE REJONOWYM W CZĘSTOCHOWIE ARKADIUSZA KILJANA Z DNIA 2018-11-20 R., SYGN. KM 290/18, POSTANOWIENIA O NADANIU KLAUZULI WYKONALNOŚCI SĄDU REJONOWEGO W KROŚNIE Z DNIA 2019-05-29, SYGN. AKT VGCO 26/19			

Inna osoba prawna lub jednostka organizacyjna niebędąca osobą prawną (nazwa, siedziba, REGON, KRS)	Lp. 1.	<b>LCP XANTIRA INVESTMENTS SPÓŁKA Z OGRANICZONA ODPOWIEDZIALNOŚCIĄ SPÓŁKA KOMANDYTOWA, WARSZAWA, 142183364, 0000340765</b>	
Lp. 6.		---	Nr podstawy wpisu
Numer wpisu		<b>6</b>	39
Rodzaj wpisu		<b>INNY WPIS</b>	
Treść wpisu		DO EGZEKUCJI Z NIERUCHOMOŚCI OBJĘTEJ NINIEJSZĄ KSIĘGĄ WIECZYSTĄ PRZYŁĄCZYŁ SIĘ KOLEJNY WIERZYTEL PIASECKA KETERYNA W SPRAWIE GKM 48/19 KOMORNIKA SĄDOWEGO PRZY SĄDZIE REJONOWYM W PIOTRKOWIE TRYBUNALSKIM MARCINA DOROSŁAWSKIEGO PRZECIWKO DŁUŻNIKOWI BIENIEK WŁODZIMIERZ NA PODSTAWIE WNIOSKU WIERZYTELA ORAZ TYTUŁU WYKONAWCZEGO: SĄDU REJONOWEGO W BYTOMIU Z DNIA 2018-07-24 R., SYGN. VI GNC 2419/18, POSTANOWIENIA KOMORNIKA SĄDOWEGO PRZY SĄDZIE REJONOWYM W PIOTRKOWIE TRYBUNALSKIM PIOTRA NOWAKA Z DNIA 2019-05-22 R., SYGN. KM 822/18	
Osoba fizyczna (Imię pierwsze nazwisko)	Lp. 1.	<b>KETERYNA PIASECKA</b>	
Lp. 7.		---	Nr podstawy wpisu
Numer wpisu		<b>7</b>	40
Rodzaj wpisu		<b>INNY WPIS</b>	
Treść wpisu		DO EGZEKUCJI Z NIERUCHOMOŚCI OBJĘTEJ NINIEJSZĄ KSIĘGĄ WIECZYSTĄ PRZYŁĄCZYŁ SIĘ KOLEJNY WIERZYTEL SPÓŁDZIELNIA MIESZKANIOWA "BARBÓRKA" Z SIEDZIBĄ W PIOTRKOWIE TRYBUNALSKIM W SPRAWIE KM 456/18 KOMORNIKA SĄDOWEGO PRZY SĄDZIE REJONOWYM W PIOTRKOWIE TRYBUNALSKIM MARCINA DOROSŁAWSKIEGO PRZECIWKO DŁUŻNIKOWI BIENIEK WŁODZIMIERZ NA PODSTAWIE WNIOSKU WIERZYTELA ORAZ TYTUŁU WYKONAWCZEGO: SĄDU REJONOWEGO W PIOTRKOWIE TRYBUNALSKIM Z DNIA 2017-10-25 R., SYGN. V GNC 1600/17	
Inna osoba prawna lub jednostka organizacyjna niebędąca osobą prawną (nazwa, siedziba, REGON, KRS)	Lp. 1.	<b>SPÓŁDZIELNIA MIESZKANIOWA "BARBÓRKA" W PIOTRKOWIE TRYBUNALSKIM, PIOTRKÓW TRYBUNALSKI, 001042331, 0000209218</b>	
Lp. 8.		---	Nr podstawy wpisu
Numer wpisu		<b>8</b>	55
Rodzaj wpisu		<b>INNY WPIS</b>	
Treść wpisu		DO EGZEKUCJI Z NIERUCHOMOŚCI OBJĘTEJ NINIEJSZĄ KSIĘGĄ WIECZYSTĄ PRZYŁĄCZYŁ SIĘ KOLEJNY WIERZYTEL MACIEJEK ROMAN UBOJNIA TRZODY CHLEWNEJ, BYDŁA I KONI, SPRZEDAŻ HURTOWA MIĘSA W CZARNOCINIE W SPRAWIE GKM 23/19 KOMORNIKA SĄDOWEGO PRZY SĄDZIE REJONOWYM W PIOTRKOWIE TRYBUNALSKIM MARCINA DOROSŁAWSKIEGO PRZECIWKO DŁUŻNIKOM BIENIEK WŁODZIMIERZ, BIENIEK MIROSŁAWA NA PODSTAWIE WNIOSKU WIERZYTELA ORAZ TYTUŁU WYKONAWCZEGO: NAKAZ ZAPŁATY W POSTĘPOWANIU UPOMINAWCZYM SĄDU REJONOWEGO W PIOTRKOWIE TRYBUNALSKIM Z DNIA 2018-11-19 SYGN. AKT V GNC 1267/18, POSTANOWIENIE O NADANIE KLAUZULI WYKONALNOŚCI SĄDU REJONOWEGO W PIOTRKOWIE TRYBUNALSKIM Z DNIA 2018-11-19 SYGN. AKT V GNC 1267/18, POSTANOWIENIE KOMORNIKA SĄDOWEGO PRZY SĄDZIE REJONOWYM W PIOTRKOWIE TRYBUNALSKIM AGNIESZKI RÓŻYCKIEJ Z DNIA 2019-03-28 SYGN. AKT GKM 16/19	
Osoba fizyczna (Imię pierwsze nazwisko)	Lp. 1.	<b>ROMAN MACIEJEK</b>	
Lp. 9.		---	Nr podstawy wpisu
Numer wpisu		<b>9</b>	56
Rodzaj wpisu		<b>INNY WPIS</b>	
Treść wpisu		DO EGZEKUCJI Z NIERUCHOMOŚCI OBJĘTEJ NINIEJSZĄ KSIĘGĄ WIECZYSTĄ PRZYŁĄCZYŁ SIĘ KOLEJNY WIERZYTEL MAGIERA PIOTR W SPRAWIE GKM 72/19 PROWADZONEJ PRZEZ KOMORNIKA SĄDOWEGO PRZY SĄDZIE REJONOWYM W PIOTRKOWIE TRYBUNALSKIM MARCINA DOROSŁAWSKIEGO PRZECIWKO DŁUŻNIKOWI BIENIEK WŁODZIMIERZ NA PODSTAWIE WNIOSKU WIERZYTELA ORAZ TYTUŁU WYKONAWCZEGO SĄDU OKRĘGOWEGO W ŁODZI Z DNIA 2018-09-13, SYGN. AKT X GNC 899/18	
Osoba fizyczna (Imię pierwsze nazwisko, PESEL)	Lp. 1.	<b>PIOTR MAGIERA , 67043015194</b>	

#### DOKUMENTY BĘDĄCE PODSTAWĄ WPISU / DANE O WNIOSKU

Nr podstawy wpisu	
24	<b>WEZWANIE DO ZAPŁATY NALEŻNOŚCI ART. 923 1 KPC, KM 361/18, 2018-10-08, KOMORNIK SĄDOWY PRZY SĄDZIE REJONOWYM W PIOTRKOWIE TRYBUNALSKIM - MARCIN DOROSŁAWSKI; 187</b> (wskazanie podstawy, sygnatura, data wydania, wystawca; położenie dokumentu - numer karty akt) DZ. KW./PT1P/00009669/18/001, 2018-10-08 16:31:00, 2018-11-02-14.03.54.008105, NIE, 184 (rodzaj i numer dziennika, chwila wpływu, chwila wpisu, czy z urzędu, położenie wniosku - numer karty akt)
31	<b>WEZWANIE DO ZAPŁATY W EGZEKUCJI Z NIERUCHOMOŚCI, GKM 15/19, 2019-04-10, KOMORNIK SĄDOWY PRZY SĄDZIE REJONOWYM W PIOTRKOWIE TRYBUNALSKIM MARCIN DOROSŁAWSKI; 210</b> (wskazanie podstawy, sygnatura, data wydania, wystawca; położenie dokumentu - numer karty akt) DZ. KW./PT1P/00003917/19/001, 2019-04-10 17:27:00, 2019-05-24-15.01.02.502568, NIE, 205-206 (rodzaj i numer dziennika, chwila wpływu, chwila wpisu, czy z urzędu, położenie wniosku - numer karty akt)
32	<b>WEZWANIE DO ZAPŁATY W EGZEKUCJI Z NIERUCHOMOŚCI, GKM 15/19, 2019-04-10, KOMORNIK SĄDOWY PRZY SĄDZIE REJONOWYM W PIOTRKOWIE TRYBUNALSKIM MARCIN DOROSŁAWSKI; 211</b> (wskazanie podstawy, sygnatura, data wydania, wystawca; położenie dokumentu - numer karty akt) DZ. KW./PT1P/00003917/19/001, 2019-04-10 17:27:00, 2019-05-24-15.01.02.502568, NIE, 205-206 (rodzaj i numer dziennika, chwila wpływu, chwila wpisu, czy z urzędu, położenie wniosku - numer karty akt)
34	<b>ZAJĘCIE NIERUCHOMOŚCI, 1017-SEE.711.7914541.2019.ZIAR, 2019-08-07, NACZELNIK URZĘDU SKARBOWEGO W PIOTRKOWIE TRYBUNALSKIM; 240</b> (wskazanie podstawy, sygnatura, data wydania, wystawca; położenie dokumentu - numer karty akt) DZ. KW./PT1P/00009949/19/001, 2019-08-07 11:05:00, 2019-11-21-14.00.28.190815, NIE, 238 (rodzaj i numer dziennika, chwila wpływu, chwila wpisu, czy z urzędu, położenie wniosku - numer karty akt)
35	<b>WEZWANIE DO ZAPŁATY W EGZEKUCJI Z NIERUCHOMOŚCI, GKM 8/19, 2019-08-13, KOMORNIK SĄDOWY PRZY SĄDZIE REJONOWYM W PIOTRKOWIE TRYBUNALSKIM - MARCIN DOROSŁAWSKI; 250</b> (wskazanie podstawy, sygnatura, data wydania, wystawca; położenie dokumentu - numer karty akt) DZ. KW./PT1P/00010359/19/001, 2019-08-14 15:22:00, 2019-12-04-11.59.47.210837, NIE, 247 (rodzaj i numer dziennika, chwila wpływu, chwila wpisu, czy z urzędu, położenie wniosku - numer karty akt)

36	<b>WEZWANIE DO ZAPŁATY W EGZEKUCJI Z NIERUCHOMOŚCI</b> , GKM 8/19, 2019-08-13, KOMORNIK SĄDOWY PRZY SĄDZIE REJONOWYM W PIOTRKOWIE TRYBUNALSKIM - MARCIN DOROSŁAWSKI; 252 (wskazanie podstawy, sygnatura, data wydania, wystawca; położenie dokumentu - numer karty akt) DZ. KW./PT1P/00010359/19/001, 2019-08-14 15:22:00, 2019-12-04-11.59.47.210837, NIE, 247 (rodzaj i numer dziennika, chwila wpływu, chwila wpisu, czy z urzędu, położenie wniosku - numer karty akt)
37	<b>WEZWANIE DO ZAPŁATY W EGZEKUCJI Z NIERUCHOMOŚCI</b> , GKM 10/19, 2019-08-14, KOMORNIK SĄDOWY PRZY SĄDZIE REJONOWYM W PIOTRKOWIE TRYBUNALSKIM - MARCIN DOROSŁAWSKI; 261 (wskazanie podstawy, sygnatura, data wydania, wystawca; położenie dokumentu - numer karty akt) DZ. KW./PT1P/00010366/19/001, 2019-08-14 15:49:00, 2019-12-05-10.45.22.897000, NIE, 258 (rodzaj i numer dziennika, chwila wpływu, chwila wpisu, czy z urzędu, położenie wniosku - numer karty akt)
38	<b>WEZWANIE DO ZAPŁATY W EGZEKUCJI Z NIERUCHOMOŚCI</b> , GKM 10/19, 2019-08-14, KOMORNIK SĄDOWY PRZY SĄDZIE REJONOWYM W PIOTRKOWIE TRYBUNALSKIM - MARCIN DOROSŁAWSKI; 263 (wskazanie podstawy, sygnatura, data wydania, wystawca; położenie dokumentu - numer karty akt) DZ. KW./PT1P/00010366/19/001, 2019-08-14 15:49:00, 2019-12-05-10.45.22.897000, NIE, 258 (rodzaj i numer dziennika, chwila wpływu, chwila wpisu, czy z urzędu, położenie wniosku - numer karty akt)
39	<b>WEZWANIE DO ZAPŁATY W EGZEKUCJI Z NIERUCHOMOŚCI</b> , GKM 48/19, 2019-08-14, KOMORNIK SĄDOWY PRZY SĄDZIE REJONOWYM W PIOTRKOWIE TRYBUNALSKIM - MARCIN DOROSŁAWSKI; 272 (wskazanie podstawy, sygnatura, data wydania, wystawca; położenie dokumentu - numer karty akt) DZ. KW./PT1P/00010368/19/001, 2019-08-14 16:32:00, 2019-12-10-10.01.04.753017, NIE, 271 (rodzaj i numer dziennika, chwila wpływu, chwila wpisu, czy z urzędu, położenie wniosku - numer karty akt)
40	<b>WEZWANIE DO ZAPŁATY W EGZEKUCJI Z NIERUCHOMOŚCI</b> , KM 456/18, 2019-08-14, KOMORNIK SĄDOWY PRZY SĄDZIE REJONOWYM W PIOTRKOWIE TRYBUNALSKIM - MARCIN DOROSŁAWSKI; 283 (wskazanie podstawy, sygnatura, data wydania, wystawca; położenie dokumentu - numer karty akt) DZ. KW./PT1P/00010370/19/001, 2019-08-14 17:02:00, 2019-12-13-12.24.48.089410, NIE, 280 (rodzaj i numer dziennika, chwila wpływu, chwila wpisu, czy z urzędu, położenie wniosku - numer karty akt)
55	<b>WEZWANIE DO ZAPŁATY NALEŻNOŚCI ART. 923 1 KPC</b> , GKM 23/19, 2020-01-08, KOMORNIK SĄDOWY PRZY SĄDZIE REJONOWYM W PIOTRKOWIE TRYBUNALSKIM - MARCIN DOROSŁAWSKI; 299 (wskazanie podstawy, sygnatura, data wydania, wystawca; położenie dokumentu - numer karty akt) DZ. KW./PT1P/00001239/20/001, 2020-01-23 13:35:00, 2020-09-03-09.12.03.192971, NIE, 295 (rodzaj i numer dziennika, chwila wpływu, chwila wpisu, czy z urzędu, położenie wniosku - numer karty akt)
56	<b>WEZWANIE DO ZAPŁATY W EGZEKUCJI Z NIERUCHOMOŚCI</b> , GKM 72/19, 2020-01-08, KOMORNIK SĄDOWY PRZY SĄDZIE REJONOWYM W PIOTRKOWIE TRYBUNALSKIM - MARCIN DOROSŁAWSKI; 308 (wskazanie podstawy, sygnatura, data wydania, wystawca; położenie dokumentu - numer karty akt) DZ. KW./PT1P/00001241/20/001, 2020-01-23 13:46:00, 2020-09-03-09.27.32.176150, NIE, 305 (rodzaj i numer dziennika, chwila wpływu, chwila wpisu, czy z urzędu, położenie wniosku - numer karty akt)

[Powrót](#)

## NIERUCHOMOŚĆ GRUNTOWA

Dział I-O	Dział I-Sp	Dział II	Dział III	Dział IV
-----------	------------	----------	-----------	----------

## DZIAŁ IV - HIPOTEKA

Wzmianki (numer wzmianki, chwila zamieszczenia, opis wzmianki)

1. REP.C. / USKA / 12721 / 18 - 2018-10-10, 14:13:17
2. DZ. KW. / PT1P / 5691 / 20 / 1 - 2020-04-08, 09:31:17 - WPIS HIPOTEKI
3. DZ. KW. / PT1P / 5690 / 20 / 1 - 2020-04-08, 09:22:55 - WPIS HIPOTEKI

Lp. 1.	---			Nr podstawy wpisu
Numer hipoteki (roszczenia)	3			7, 8
Rodzaj hipoteki (roszczenia)	HIPOTEKA UMOWNA ŁĄCZNA KAUCYJNA			
Suma (słownie), waluta	5033150,00 (PIĘĆ MILIONÓW TRZYDZIEŚCI TRZY TYSIĄCE STO PIĘĆDZIESIĄT) ZŁ			
Odsetki (rodzaj, wysokość)	ZMIENNE, 7,50%			
Wierzytelność i stosunek prawny (numer wierzytelności / wierzytelność)	Lp. 1.	1	POŻYCZKA HIPOTECZNA WRAZ Z ODSETKAMI	
Termin zapłaty	2019-02-17			
Księga współobciążona	Lp. 1.	Nr księgi wieczystej	PT1P / 00036781 / 5	
		Nr hipoteki	4	
<b>Wierzyciel hipoteczny</b>				
Inna osoba prawna lub jednostka organizacyjna niebędąca osobą prawną (nazwa, siedziba, REGON)	Lp. 1.	BANK SPÓŁDZIELCZY ZIEMI PIOTRKOWSKIEJ, PIOTRKÓW TRYBUNALSKI, 00050286500000		Nr podstawy wpisu
Lp. 2.	---			10
Numer hipoteki (roszczenia)	4			
Rodzaj hipoteki (roszczenia)	HIPOTEKA UMOWNA ŁĄCZNA			
Suma (słownie), waluta	6555000,00 (SZEŚĆ MILIONÓW PIĘCSET PIĘĆDZIESIĄT PIĘĆ TYSIĘCY) ZŁ			
Wierzytelność i stosunek prawny (numer wierzytelności / wierzytelność, stosunek prawny)	Lp. 1.	1	KAPITAŁ KREDYTU, ODSETKI KREDYTU I INNE NALEŻNOŚCI, UMOWA KREDYTU NR 33/KN/2013 Z DNIA 31.07.2013 R	
Księga współobciążona	Lp. 1.	Nr księgi wieczystej	PT1P / 00036781 / 5	
		Nr hipoteki	5	
<b>Wierzyciel hipoteczny</b>				
Inna osoba prawna lub jednostka organizacyjna niebędąca osobą prawną (nazwa, siedziba)	Lp. 1.	BANK SPÓŁDZIELCZY ZIEMI PIOTRKOWSKIEJ W PIOTRKOWIE TRYBUNALSKIM, PIOTRKÓW TRYBUNALSKI		Nr podstawy wpisu
Lp. 3.	---			11, 12
Numer hipoteki (roszczenia)	5			
Rodzaj hipoteki (roszczenia)	HIPOTEKA PRZYMUSOWA			
Suma (słownie), waluta	101570,00 (STO JEDEN TYSIĘCY PIĘCSET SIEDZEMDZIESIĄT) ZŁ			
Wierzytelność i stosunek prawny (numer wierzytelności / wierzytelność, stosunek prawny)	Lp. 1.	1	ZABEZPIECZENIE ZALEGŁOŚCI Z TYTUŁU SKŁADEK NA UBEZPIECZENIE ZDROWOTNE, FUNDUSZ PRACY I FUNDUSZ GWARANTOWANYCH ŚWIADCZEŃ PRACOWNICZYCH WRAZ Z ODSETKAMI ZA ZWŁOKĘ, KOSZTAMI UPOMNIENIA, KOSZTAMI EGZEKUCYJNYMI OKREŚLONYMI W DECYZJI, DECYZJA NR RWA: 420371DZPDZ17/23 Z DNIA 28.04.2017R.	
<b>Wierzyciel hipoteczny</b>				
Inna osoba prawna lub jednostka organizacyjna niebędąca osobą prawną (nazwa, siedziba, REGON)	Lp. 1.	ZAKŁAD UBEZPIECZEŃ SPOŁECZNYCH ODDZIAŁ W TOMASZOWIE MAZOWIECKIM, ODDZIAŁ TOMASZÓW MAZOWIECKI, 00001775600284		Nr podstawy wpisu
Lp. 4.	---			14, 15, 16, 17, 18, 19
Numer hipoteki (roszczenia)	6			
Rodzaj hipoteki (roszczenia)	HIPOTEKA PRZYMUSOWA			
Suma (słownie), waluta	124801,52 (STO DWADZIEŚCIA CZTERY TYSIĄCE OSIEMSET JEDEN 52/100) ZŁ			
Wierzytelność i stosunek prawny (numer wierzytelności / wierzytelność, stosunek prawny)	Lp. 1.	1	ZALEGŁY PODATEK Z TYTUŁU ŁĄCZNEGO ZOBOWIĄZANIA PIENIĘŻNEGO ZA IV RATĘ 2016 ROKU (CZĘŚĆ UREGULOWANA), I, II, III RATĘ 2017 R. (II RATA CZĘŚCIOWO UREGULOWANA) W WYSOKOŚCI 121.359,72 ZŁ, ODSETKI PODATKOWE ZA ZWŁOKĘ NA DZIEŃ 6 WRZEŚNIA 2017 ROKU - 3.407,00 ZŁ, PLUS DALSZE OD 7 WRZEŚNIA 2017 ROKU, A TAKŻE KOSZTY UPOMNIENIENI - 34,80 ZŁ, TYTUŁY WYKONAWCZE NR: SW14.001682.2016.JK Z DNIA 30 GRUDNIA 2016 ROKU, SW14.000278.2017.JK Z DNIA 2 CZERWCA 2017 ROKU, SW14.000487.2017.JK Z DNIA 14 LIPCA 2017 ROKU, SW14.001026.2017.JK Z DNIA 16 PAŹDZIERNIKA 2017 ROKU, SW14.001027.2017.JK Z DNIA 16 PAŹDZIERNIKA 2017 ROKU, SW14.001028.2017.JK Z DNIA 16 PAŹDZIERNIKA 2017 ROKU	
<b>Wierzyciel hipoteczny</b>				
Jednostka samorządu terytorialnego (związek międzygminny) (nazwa, siedziba, REGON)	Lp. 1.	GMINA MIASTO PIOTRKÓW TRYBUNALSKI, PIOTRKÓW TRYBUNALSKI, 000655764		Nr podstawy wpisu
Lp. 5.	---			20
Numer hipoteki (roszczenia)	7			
Rodzaj hipoteki (roszczenia)	HIPOTEKA PRZYMUSOWA			
Suma (słownie), waluta	210800,00 (DWIEŚCIE DZIESIĘĆ TYSIĘCY OSIEMSET) ZŁ			
Wierzytelność i stosunek prawny (numer wierzytelności / wierzytelność, stosunek prawny)	Lp. 1.	1	ZABEZPIECZENIE ZALEGŁOŚCI Z TYTUŁU SKŁADEK NA UBEZPIECZENIA SPOŁECZNE WRAZ Z ODSETKAMI ZA ZWŁOKĘ, KOSZTAMI UPOMNIENIA, KOSZTAMI EGZEKUCYJNYMI OKREŚLONYMI W DECYZJI, DECYZJA NR RWA: 420371DZPDZ17/40 Z DNIA 15.09.2017R.	
<b>Wierzyciel hipoteczny</b>				
Inna osoba prawna lub jednostka organizacyjna niebędąca osobą prawną (nazwa, siedziba, REGON)	Lp. 1.	ZAKŁAD UBEZPIECZEŃ SPOŁECZNYCH ODDZIAŁ W TOMASZOWIE MAZOWIECKIM, TOMASZÓW MAZOWIECKI, 00001775600284		Nr podstawy wpisu
Lp. 6.	---			

Numer hipoteki (roszczenia)		8		21
Rodzaj hipoteki (roszczenia)		HIPOTEKA PRZYMUSOWA		
Suma (słownie), waluta		36904,20 (TRZYDZIEŚCI SZEŚĆ TYSIĘCY DZIEWIĘCSET CZTERY 20/100) ZŁ		
Wierzytelność i stosunek prawny (numer wierzytelności / wierzytelność, stosunek prawny)		Lp. 1.	1	ZALEGŁY PODATEK Z TYTUŁU ŁĄCZNEGO ZOBOWIĄZANIA PIENIĘŻNEGO ZA IV RATĘ 2017 ROKU, ODSETKI PODATKOWE ZA ZWŁOKĘ NA DZIEŃ 21 GRUDNIA 2017 ROKU PLUS DALSZE ODSETKI OD DNIA 22 GRUDNIA 2017 ROKU, A TAKŻE KOSZTY UPOMNIENI, TYTUŁ WYKONAWCZY NR: SW14.001304.2017.JK Z DNIA 11 GRUDNIA 2017 ROKU
<b>Wierzyciel hipoteczny</b>				
Jednostka samorządu terytorialnego (związek międzygminny) (nazwa, siedziba, REGON)		Lp. 1.	GMINA MIASTO PIOTRKÓW TRYBUNALSKI, PIOTRKÓW TRYBUNALSKI, 000655764	
Lp. 7.		---		Nr podstawy wpisu
Numer hipoteki (roszczenia)		9		22
Rodzaj hipoteki (roszczenia)		HIPOTEKA PRZYMUSOWA		
Suma (słownie), waluta		176640,00 (STO SIEDEMDZIESIĄT SZEŚĆ TYSIĘCY SZEŚCIESET CZTERDZIEŚCI) ZŁ		
Wierzytelność i stosunek prawny (numer wierzytelności / wierzytelność, stosunek prawny)		Lp. 1.	1	ZABEZPIECZENIE ZALEGŁOŚCI Z TYTUŁU SKŁADEK NA UBEZPIECZENIE SPOŁECZNE WRAZ Z ODSETKAMI ZA ZWŁOKĘ ,KOSZTAMI UPOMNIENIA ,KOSZTAMI EGZEKUCYJNYMI, NALEŻNOŚĆ OBJĘTA DECYZJĄ ZUS
<b>Wierzyciel hipoteczny</b>				
Inna osoba prawna lub jednostka organizacyjna niebędąca osobą prawną (nazwa, siedziba, REGON)		Lp. 1.	ZAKŁAD UBEZPIECZEŃ SPOŁECZNYCH ODDZIAŁ TOMASZÓW MAZOWIECKI, TOMASZÓW MAZOWIECKI, 00001775600284	
Lp. 8.		---		Nr podstawy wpisu
Numer hipoteki (roszczenia)		10		23
Rodzaj hipoteki (roszczenia)		HIPOTEKA PRZYMUSOWA		
Suma (słownie), waluta		151740,00 (STO PIĘĆDZIESIĄT JEDEN TYSIĘCY SIEDZEMSET CZTERDZIEŚCI) ZŁ		
Wierzytelność i stosunek prawny (numer wierzytelności / wierzytelność, stosunek prawny)		Lp. 1.	1	ZABEZPIECZENIE ZALEGŁOŚCI Z TYTUŁU SKŁADEK NA UBEZPIECZENIE SPOŁECZNE WRAZ Z ODSETKAMI ZA ZWŁOKĘ ,KOSZTAMI UPOMNIENIA ,KOSZTAMI EGZEKUCYJNYMI, NALEŻNOŚĆ OBJĘTA DECYZJĄ ZUS
<b>Wierzyciel hipoteczny</b>				
Inna osoba prawna lub jednostka organizacyjna niebędąca osobą prawną (nazwa, siedziba, REGON)		Lp. 1.	ZAKŁAD UBEZPIECZEŃ SPOŁECZNYCH, ODDZIAŁ TOMASZÓW MAZOWIECKI, 00001775600284	
Lp. 9.		---		Nr podstawy wpisu
Numer hipoteki (roszczenia)		11		25, 26, 27, 28, 29
Rodzaj hipoteki (roszczenia)		HIPOTEKA PRZYMUSOWA ŁĄCZNA		
Suma (słownie), waluta		120878,76 (STO DWADZIEŚCIA TYSIĘCY OSIEMSET SIEDZEMDZIESIĄT OSIEM 76/100) ZŁ		
Wierzytelność i stosunek prawny (numer wierzytelności / wierzytelność, stosunek prawny)		Lp. 1.	1	ZABEZPIECZENIE NALEŻNOŚCI GŁÓWNYCH SKARBU PAŃSTWA Z TYTUŁU PODATKU OD TOWARÓW I USŁUG WRAZ Z KOSZTAMI EGZEKUCYJNYMI I KOSZTAMI UPOMNIENIA, TYTUŁY WYKONAWCZE NR: 1017-SEW.723.4239.2018, 1017-SEW.723.5127.2018, 1017-SEW.723.5445.2018, 1017-SEW.723.5868.2018
Księga współobciążona		Lp. 1.	Nr księgi wieczystej Nr hipoteki	
			PT1P / 00036781 / 5 11	
<b>Wierzyciel hipoteczny</b>				
Skarb Państwa (nazwa, siedziba, rola instytucji)		Lp. 1.	SKARB PAŃSTWA - NACZELNIK URZĘDU SKARBOWEGO W PIOTRKOWIE TRYBUNALSKIM, PIOTRKÓW TRYBUNALSKI, ORGAN REPREZENTUJĄCY SKARB PAŃSTWA	
Lp. 10.		---		Nr podstawy wpisu
Numer hipoteki (roszczenia)		12		30
Rodzaj hipoteki (roszczenia)		HIPOTEKA PRZYMUSOWA		
Suma (słownie), waluta		190299,24 (STO DZIEWIĘĆDZIESIĄT TYSIĘCY DWIEŚCIE DZIEWIĘĆDZIESIĄT DZIEWIĘĆ 24/100) ZŁ		
Wierzytelność i stosunek prawny (numer wierzytelności / wierzytelność, stosunek prawny)		Lp. 1.	1	NALEŻNOŚĆ GŁÓWNA Z TYTUŁU SKŁADEK -FUS ZA OKRES 05/2018-09/2018 -FUZ ZA OKRES 05/2018-09/2018 -FPFIGSP ZA OKRES 05/2018-09/2018 -KOSZTY UPOMNIENI -KOSZTY EGZEKUCYJNE , -ODSETKI ZA ZWŁOKĘ LICZONE OD NALEŻNOŚCI GŁÓWNEJ NA DZIEŃ 14.01.2019R., DECYZJA ZUS NR RWA:4203411DZPDP19/3 Z DNIA 14 STYCZNIA 2019R.
<b>Wierzyciel hipoteczny</b>				
Inna osoba prawna lub jednostka organizacyjna niebędąca osobą prawną (nazwa, siedziba, REGON)		Lp. 1.	ZAKŁAD UBEZPIECZEŃ SPOŁECZNYCH, ODDZIAŁ W TOMASZOWIE MAZOWIECKIM, 00001775600284	
Lp. 11.		---		Nr podstawy wpisu
Numer hipoteki (roszczenia)		13		33
Rodzaj hipoteki (roszczenia)		HIPOTEKA PRZYMUSOWA		
Suma (słownie), waluta		151342,20 (STO PIĘĆDZIESIĄT JEDEN TYSIĘCY TRZYSTA CZTERDZIEŚCI DWA 20/100) ZŁ		
Wierzytelność i stosunek prawny (numer wierzytelności / wierzytelność, stosunek prawny)		Lp. 1.	1	ZALEGŁY PODATEK Z TYTUŁU ŁĄCZNEGO ZOBOWIĄZANIA PIENIĘŻNEGO ZA I RATĘ 2019R. ,NALEŻNOŚCI BIEŻĄCE ,TJ.II,III,IV RATA 2019R. ,ODSETKI PODATKOWE ZA ZWŁOKĘ NA DZIEŃ 30.04.2019R. PLUS DALSZE ODSETKI PRZEWIDZIANE W DZIALE III ROZDZIAŁ 6 USTAWY -ORDYNACJA PODATKOWA (DZ.U Z 2018R),KOSZTY UPOMNIENI, NALEŻNOŚĆ OBJĘTA DECYZJĄ PREZYDENTA MIASTA PIOTRKOWA TRYB . Z DNIA 4.02.2019R. NR FFW.3127.1638.2019.AMO
<b>Wierzyciel hipoteczny</b>				
Jednostka samorządu terytorialnego (związek międzygminny) (nazwa, siedziba, REGON)		Lp. 1.	MIASTO PIOTRKÓW TRYBUNALSKI, PIOTRKÓW TRYBUNALSKI, 000655764	
Lp. 12.		---		Nr podstawy wpisu

Numer hipoteki (roszczenia)	14		41, 42, 43, 44,
Rodzaj hipoteki (roszczenia)	HIPOTEKA PRZYMUSOWA ŁĄCZNA		45, 46, 47, 48,
Suma (słownie), waluta	536200,24 (PIĘCSET TRZYDZIEŚCI SZEŚĆ TYSIĘCY DWIEŚCIE 24/100) ZŁ		49, 50, 51, 52,
Wierzytelność i stosunek prawny (numer wierzytelności / wierzytelność, stosunek prawny)	Lp. 1.	1	NALEŻNOŚĆ GŁÓWNA ,ODSETKI ,KOSZTY UPOMNIENIA ,KOSZTY EGZEKUCYJNE, NALEŻNOŚĆ OBJĘTA TYTUŁAMI WYKONAWCZYMI NACZELNIKA URZĘDU SKARBOWEGO W PIOTRKOWIE TRYBUNALSKIM
Księga współobciążona	Lp. 1.	Nr księgi wieczystej	PT1P / 00036781 / 5
		Nr hipoteki	12
<b>Wierzyciel hipoteczny</b>			
Skarb Państwa (nazwa, siedziba, rola instytucji)	Lp. 1.	SKARB PAŃSTWA - NACZELNIK URZĘDU SKARBOWEGO W PIOTRKOWIE TRYBUNALSKIM, PIOTRKÓW TRYBUNALSKI, ORGAN REPREZENTUJĄCY SKARB PAŃSTWA	

## Komentarz do migracji

Ostatni numer aktualnego lub wykreślonego wpisu w danym dziale w dotychczasowej księdze wieczystej	2	Nr podstawy wpisu	---
--	---	-------------------	-----

## DOKUMENTY BĘDĄCE PODSTAWĄ WPISU / DANE O WNIOSKU

Nr podstawy wpisu	
7	<b>OŚWIADCZENIE BANKU</b> , 2009-02-18, BANK SPÓŁDZIELCZY ZIEMI PIOTRKOWSKIEJ W PIOTRKOWIE TRYBUNALSKIM; 84 (wskazanie podstawy, data wydania, wystawca; położenie dokumentu - numer karty akt) DZ. KW./PT1P/00001735/09/001, 2009-02-19 12:53:13, 2009-04-29-12.35.40.472116, NIE, 82-83 (rodzaj i numer dziennika, chwila wpływu, chwila wpisu, czy z urzędu, położenie wniosku - numer karty akt)
8	<b>OŚWIADCZENIE O USTANOWIENIU HIPOTEKI</b> , 2009-02-18, WŁODZIMIERZ BIENIEK, MIROŚLAWA BIENIEK; 85 (wskazanie podstawy, data wydania, wystawca; położenie dokumentu - numer karty akt) DZ. KW./PT1P/00001735/09/001, 2009-02-19 12:53:13, 2009-04-29-12.35.40.472116, NIE, 82-83 (rodzaj i numer dziennika, chwila wpływu, chwila wpisu, czy z urzędu, położenie wniosku - numer karty akt)
10	<b>OŚWIADCZENIE BANKU</b> , 2013-07-31, BANK SPÓŁDZIELCZY ZIEMI PIOTRKOWSKIEJ W PIOTRKOWIE TRYBUNALSKIM; 158-159, PT1P/00036781/5 (wskazanie podstawy, data wydania, wystawca; położenie dokumentu - numer karty akt, położenie dokumentu - numer księgi wieczystej) DZ. KW./PT1P/00008066/13/001, 2013-07-31 13:03:00, 2013-08-02-11.55.50.719451, NIE, 156-157, PT1P/00036781/5 (rodzaj i numer dziennika, chwila wpływu, chwila wpisu, czy z urzędu, położenie wniosku - numer karty akt, położenie wniosku - numer księgi)
11	<b>DECYZJA WRAZ Z DOWODEM DORĘCZENIA</b> , RWA: 420371DZPDZ17/23, 2017-04-28, ZAKŁAD UBEZPIECZEŃ SPOŁECZNYCH ODDZIAŁ W TOMASZOWIE MAZOWIECKIM INSPEKTORAT W PIOTRKOWIE TRYB., INSPEKTORAT W PIOTRKOWIE TRYB.; 169-176, PT1P/00036781/5 (przedmiot decyzji, numer decyzji, data wydania decyzji, oznaczenie organu, siedziba organu; położenie dokumentu - numer karty akt, położenie dokumentu - numer księgi wieczystej) DZ. KW./PT1P/00005253/17/001, 2017-05-30 09:23:00, 2017-06-26-09.33.34.946814, NIE, 104-105 (rodzaj i numer dziennika, chwila wpływu, chwila wpisu, czy z urzędu, położenie wniosku - numer karty akt)
12	<b>POSTANOWIENIE PROSTUJĄCE W/W DECYZYJE - 420300-771-72/I/2017/RKS/7710000177</b> , 2017-05-11, ZAKŁAD UBEZPIECZEŃ SPOŁECZNYCH ODDZIAŁ W TOMASZOWIE MAZ. INSPEKTORAT W PIOTRKOWIE TRYB.; 177-181, PT1P/00036781/5 (wskazanie podstawy, data wydania, wystawca; położenie dokumentu - numer karty akt, położenie dokumentu - numer księgi wieczystej) DZ. KW./PT1P/00005253/17/001, 2017-05-30 09:23:00, 2017-06-26-09.33.34.946814, NIE, 104-105 (rodzaj i numer dziennika, chwila wpływu, chwila wpisu, czy z urzędu, położenie wniosku - numer karty akt)
14	<b>TYTUŁ WYKONAWCZY STOSOWANY W EGZEKUCJI NALEŻNOŚCI PIENIĘŻNYCH</b> , SW14.001027.2017.JK, 2017-10-16, NACZELNIK URZĘDU SKARBOWEGO W PIOTRKOWIE TRYBUNALSKIM; 128-129 (wskazanie podstawy, sygnatura, data wydania, wystawca; położenie dokumentu - numer karty akt) DZ. KW./PT1P/00009085/17/001, 2017-09-12 11:18:00, 2017-10-31-12.51.42.299266, NIE, 115-116, 127 (rodzaj i numer dziennika, chwila wpływu, chwila wpisu, czy z urzędu, położenie wniosku - numer karty akt)
15	<b>TYTUŁ WYKONAWCZY STOSOWANY W EGZEKUCJI NALEŻNOŚCI PIENIĘŻNYCH</b> , SW14.001026.2017.JK, 2017-10-16, NACZELNIK URZĘDU SKARBOWEGO W PIOTRKOWIE TRYBUNALSKIM; 130 (wskazanie podstawy, sygnatura, data wydania, wystawca; położenie dokumentu - numer karty akt) DZ. KW./PT1P/00009085/17/001, 2017-09-12 11:18:00, 2017-10-31-12.51.42.299266, NIE, 115-116, 127 (rodzaj i numer dziennika, chwila wpływu, chwila wpisu, czy z urzędu, położenie wniosku - numer karty akt)
16	<b>TYTUŁ WYKONAWCZY STOSOWANY W EGZEKUCJI NALEŻNOŚCI PIENIĘŻNYCH</b> , SW14.001028.2017.JK, 2017-10-16, NACZELNIK URZĘDU SKARBOWEGO W PIOTRKOWIE TRYBUNALSKIM; 131 (wskazanie podstawy, sygnatura, data wydania, wystawca; położenie dokumentu - numer karty akt) DZ. KW./PT1P/00009085/17/001, 2017-09-12 11:18:00, 2017-10-31-12.51.42.299266, NIE, 115-116, 127 (rodzaj i numer dziennika, chwila wpływu, chwila wpisu, czy z urzędu, położenie wniosku - numer karty akt)
17	<b>TYTUŁ WYKONAWCZY STOSOWANY W EGZEKUCJI NALEŻNOŚCI PIENIĘŻNYCH</b> , SW14.001682.2016.JK, 2016-12-30, NACZELNIK URZĘDU SKARBOWEGO W PIOTRKOWIE TRYBUNALSKIM; 132 (wskazanie podstawy, sygnatura, data wydania, wystawca; położenie dokumentu - numer karty akt) DZ. KW./PT1P/00009085/17/001, 2017-09-12 11:18:00, 2017-10-31-12.51.42.299266, NIE, 115-116, 127 (rodzaj i numer dziennika, chwila wpływu, chwila wpisu, czy z urzędu, położenie wniosku - numer karty akt)
18	<b>TYTUŁ WYKONAWCZY STOSOWANY W EGZEKUCJI NALEŻNOŚCI PIENIĘŻNYCH</b> , SW14.000278.2017.JK, 2017-06-02, NACZELNIK URZĘDU SKARBOWEGO W PIOTRKOWIE TRYBUNALSKIM; 133 (wskazanie podstawy, sygnatura, data wydania, wystawca; położenie dokumentu - numer karty akt) DZ. KW./PT1P/00009085/17/001, 2017-09-12 11:18:00, 2017-10-31-12.51.42.299266, NIE, 115-116, 127 (rodzaj i numer dziennika, chwila wpływu, chwila wpisu, czy z urzędu, położenie wniosku - numer karty akt)
19	<b>TYTUŁ WYKONAWCZY STOSOWANY W EGZEKUCJI NALEŻNOŚCI PIENIĘŻNYCH</b> , SW14.000487.2017.JK, 2017-07-14, NACZELNIK URZĘDU SKARBOWEGO W PIOTRKOWIE TRYBUNALSKIM; 134 (wskazanie podstawy, sygnatura, data wydania, wystawca; położenie dokumentu - numer karty akt) DZ. KW./PT1P/00009085/17/001, 2017-09-12 11:18:00, 2017-10-31-12.51.42.299266, NIE, 115-116, 127 (rodzaj i numer dziennika, chwila wpływu, chwila wpisu, czy z urzędu, położenie wniosku - numer karty akt)
20	<b>DECYZJA</b> , RWA 420371DZPDZ17/40, 2017-09-15, ZAKŁAD UBEZPIECZEŃ SPOŁECZNYCH ODDZIAŁ W TOMASZOWIE MAZOWIECKIM, INSPEKTORAT W PIOTRKOWIE TRYBUNALSKIM; 193-195, PT1P/00036781/5 (przedmiot decyzji, numer decyzji, data wydania decyzji, oznaczenie organu, siedziba organu; położenie dokumentu - numer karty akt, położenie dokumentu - numer księgi wieczystej) DZ. KW./PT1P/00009995/17/001, 2017-10-10 09:54:00, 2017-11-02-12.35.33.478685, NIE, 138-139 (rodzaj i numer dziennika, chwila wpływu, chwila wpisu, czy z urzędu, położenie wniosku - numer karty akt)
21	<b>TYTUŁ WYKONAWCZY STOSOWANY W EGZEKUCJI NALEŻNOŚCI PIENIĘŻNYCH</b> , SW14.001304.2017.JK, 2017-12-11, NACZELNIK URZĘDU SKARBOWEGO W PIOTRKOWIE TRYBUNALSKIM; 154-155 (wskazanie podstawy, sygnatura, data wydania, wystawca; położenie dokumentu - numer karty akt) DZ. KW./PT1P/00013127/17/001, 2017-12-29 11:01:00, 2018-02-06-08.47.58.750803, NIE (rodzaj i numer dziennika, chwila wpływu, chwila wpisu, czy z urzędu)
22	<b>DECYZJA</b> , RWA:420371DZPDZ18/14, 2018-02-15, ZAKŁAD UBEZPIECZEŃ SPOŁECZNYCH ODDZIAŁ W TOMASZOWIE MAZ. INSPEKTORAT W PIOTRKOWIE TRYB., TOMASZÓW MAZ.; 165-167 (przedmiot decyzji, numer decyzji, data wydania decyzji, oznaczenie organu, siedziba organu; położenie dokumentu - numer karty akt) DZ. KW./PT1P/00002409/18/001, 2018-03-13 09:42:00, 2018-05-22-14.45.21.401050, NIE, 163-164 (rodzaj i numer dziennika, chwila wpływu, chwila wpisu, czy z urzędu, położenie wniosku - numer karty akt)
23	<b>DECYZJA</b> , RWA:4203411DZPDZ18/41, 2018-07-02, ZAKŁAD UBEZPIECZEŃ SPOŁECZNYCH INSPEKTORAT W PIOTRKOWIE TRYB., ODDZIAŁ TOMASZÓW MAZOWIECKI; 176-177



	(przedmiot decyzji, numer decyzji, data wydania decyzji, oznaczenie organu, siedziba organu; położenie dokumentu - numer karty akt) DZ. KW./PT1P/00007451/18/001, 2018-08-08 09:34:00, 2018-09-14-10.21.17.893824, NIE, 174-175 (rodzaj i numer dziennika, chwila wpływu, chwila wpisu, czy z urzędu, położenie wniosku - numer karty akt)
25	<b>DALSZY TYTUŁ WYKONAWCZY</b> , 1017-SEW.723.4239.2018, 2018-06-28, NACZELNIK URZĘDU SKARBOWEGO W PIOTRKOWIE TRYBUNALSKIM; 232, PT1P/00036781/5 (wskazanie podstawy, sygnatura, data wydania, wystawca; położenie dokumentu - numer karty akt, położenie dokumentu - numer księgi wieczystej) DZ. KW./PT1P/00009747/18/001, 2018-10-10 14:09:00, 2018-11-02-14.46.17.297942, NIE, 229-230, PT1P/00036781/5 (rodzaj i numer dziennika, chwila wpływu, chwila wpisu, czy z urzędu, położenie wniosku - numer karty akt, położenie wniosku - numer księgi)
26	<b>DALSZY TYTUŁ WYKONAWCZY</b> , 1017-SEW.723.4239.2018, 2018-06-28, NACZELNIK URZĘDU SKARBOWEGO W PIOTRKOWIE TRYBUNALSKIM; 232, PT1P/00036781/5 (wskazanie podstawy, sygnatura, data wydania, wystawca; położenie dokumentu - numer karty akt, położenie dokumentu - numer księgi wieczystej) DZ. KW./PT1P/00009747/18/001, 2018-10-10 14:09:00, 2018-11-02-14.46.17.297942, NIE, 229-230, PT1P/00036781/5 (rodzaj i numer dziennika, chwila wpływu, chwila wpisu, czy z urzędu, położenie wniosku - numer karty akt, położenie wniosku - numer księgi)
27	<b>DALSZY TYTUŁ WYKONAWCZY</b> , 1017-SEW.723.5127.2018, 2018-08-07, NACZELNIK URZĘDU SKARBOWEGO W PIOTRKOWIE TRYBUNALSKIM; 233, PT1P/00036781/5 (wskazanie podstawy, sygnatura, data wydania, wystawca; położenie dokumentu - numer karty akt, położenie dokumentu - numer księgi wieczystej) DZ. KW./PT1P/00009747/18/001, 2018-10-10 14:09:00, 2018-11-02-14.46.17.297942, NIE, 229-230, PT1P/00036781/5 (rodzaj i numer dziennika, chwila wpływu, chwila wpisu, czy z urzędu, położenie wniosku - numer karty akt, położenie wniosku - numer księgi)
28	<b>DALSZY TYTUŁ WYKONAWCZY</b> , 1017-SEW.723.5445.2018, 2018-08-29, NACZELNIK URZĘDU SKARBOWEGO W PIOTRKOWIE TRYBUNALSKIM; 234, PT1P/00036781/5 (wskazanie podstawy, sygnatura, data wydania, wystawca; położenie dokumentu - numer karty akt, położenie dokumentu - numer księgi wieczystej) DZ. KW./PT1P/00009747/18/001, 2018-10-10 14:09:00, 2018-11-02-14.46.17.297942, NIE, 229-230, PT1P/00036781/5 (rodzaj i numer dziennika, chwila wpływu, chwila wpisu, czy z urzędu, położenie wniosku - numer karty akt, położenie wniosku - numer księgi)
29	<b>DALSZY TYTUŁ WYKONAWCZY</b> , 1017-SEW.723.5868.2018, 2018-09-28, NACZELNIK URZĘDU SKARBOWEGO W PIOTRKOWIE TRYBUNALSKIM; 235, PT1P/00036781/5 (wskazanie podstawy, sygnatura, data wydania, wystawca; położenie dokumentu - numer karty akt, położenie dokumentu - numer księgi wieczystej) DZ. KW./PT1P/00009747/18/001, 2018-10-10 14:09:00, 2018-11-02-14.46.17.297942, NIE, 229-230, PT1P/00036781/5 (rodzaj i numer dziennika, chwila wpływu, chwila wpisu, czy z urzędu, położenie wniosku - numer karty akt, położenie wniosku - numer księgi)
30	<b>DECYZJA</b> , RWA:4203411DZPDZ19/3, 2019-01-14, ZAKŁAD UBEZPIECZEŃ SPOŁECZNYCH INSPEKTORAT W PIOTRKOWIE TRYB., ODDZIAŁ W TOMASZOWIE MAZ.; 200-201 (przedmiot decyzji, numer decyzji, data wydania decyzji, oznaczenie organu, siedziba organu; położenie dokumentu - numer karty akt) DZ. KW./PT1P/00002350/19/001, 2019-03-08 10:34:00, 2019-05-09-08.48.21.487818, NIE, 198-199 (rodzaj i numer dziennika, chwila wpływu, chwila wpisu, czy z urzędu, położenie wniosku - numer karty akt)
33	<b>DECYZJA W SPRAWIE ŁĄCZNEGO ZOBOWIĄZANIA PIENIĘŻNEGO NA ROK 2019</b> , FFW.3127.1638.2019.AMO, 2019-02-04, PREZYDENT MIASTA PIOTRKOWA TRYB., PIOTRKÓW TRYB.; 227 (przedmiot decyzji, numer decyzji, data wydania decyzji, oznaczenie organu, siedziba organu; położenie dokumentu - numer karty akt) DZ. KW./PT1P/00004924/19/001, 2019-05-07 10:04:00, 2019-06-17-11.15.21.198735, NIE, 225-226 (rodzaj i numer dziennika, chwila wpływu, chwila wpisu, czy z urzędu, położenie wniosku - numer karty akt)
41	<b>TYTUŁ WYKONAWCZY</b> , 1017-SEW.723.6150.2018, 2018-10-30, NACZELNIK URZĘDU SKARBOWEGO W PIOTRKOWIE TRYB.; 313 (wskazanie podstawy, sygnatura, data wydania, wystawca; położenie dokumentu - numer karty akt) DZ. KW./PT1P/00010493/19/001, 2019-08-19 15:04:00, 2019-12-19-10.35.46.117995, NIE, 310-311, PT1P/00036781/5 (rodzaj i numer dziennika, chwila wpływu, chwila wpisu, czy z urzędu, położenie wniosku - numer karty akt, położenie wniosku - numer księgi)
42	<b>TYTUŁ WYKONAWCZY</b> , 1017-SEW.723.6338.2018, 2018-11-19, NACZELNIK URZĘDU SKARBOWEGO W PIOTRKOWIE TRYB.; 314 (wskazanie podstawy, sygnatura, data wydania, wystawca; położenie dokumentu - numer karty akt) DZ. KW./PT1P/00010493/19/001, 2019-08-19 15:04:00, 2019-12-19-10.35.46.117995, NIE, 310-311, PT1P/00036781/5 (rodzaj i numer dziennika, chwila wpływu, chwila wpisu, czy z urzędu, położenie wniosku - numer karty akt, położenie wniosku - numer księgi)
43	<b>TYTUŁ WYKONAWCZY</b> , 1017-SEW.723.103.2019, 2019-01-16, NACZELNIK URZĘDU SKARBOWEGO W PIOTRKOWIE TRYB.; 315 (wskazanie podstawy, sygnatura, data wydania, wystawca; położenie dokumentu - numer karty akt) DZ. KW./PT1P/00010493/19/001, 2019-08-19 15:04:00, 2019-12-19-10.35.46.117995, NIE, 310-311, PT1P/00036781/5 (rodzaj i numer dziennika, chwila wpływu, chwila wpisu, czy z urzędu, położenie wniosku - numer karty akt, położenie wniosku - numer księgi)
44	<b>TYTUŁ WYKONAWCZY</b> , 1017-SEW.723.223.2019, 2019-02-05, NACZELNIK URZĘDU SKARBOWEGO W PIOTRKOWIE TRYB.; 316 (wskazanie podstawy, sygnatura, data wydania, wystawca; położenie dokumentu - numer karty akt) DZ. KW./PT1P/00010493/19/001, 2019-08-19 15:04:00, 2019-12-19-10.35.46.117995, NIE, 310-311, PT1P/00036781/5 (rodzaj i numer dziennika, chwila wpływu, chwila wpisu, czy z urzędu, położenie wniosku - numer karty akt, położenie wniosku - numer księgi)
45	<b>TYTUŁ WYKONAWCZY</b> , 1017-SEW.723.224.2019, 2019-02-05, NACZELNIK URZĘDU SKARBOWEGO W PIOTRKOWIE TRYB.; 317 (wskazanie podstawy, sygnatura, data wydania, wystawca; położenie dokumentu - numer karty akt) DZ. KW./PT1P/00010493/19/001, 2019-08-19 15:04:00, 2019-12-19-10.35.46.117995, NIE, 310-311, PT1P/00036781/5 (rodzaj i numer dziennika, chwila wpływu, chwila wpisu, czy z urzędu, położenie wniosku - numer karty akt, położenie wniosku - numer księgi)
46	<b>TYTUŁ WYKONAWCZY</b> , 1017-SEW.723.785.2019, 2019-03-17, NACZELNIK URZĘDU SKARBOWEGO W PIOTRKOWIE TRYB.; 318 (wskazanie podstawy, sygnatura, data wydania, wystawca; położenie dokumentu - numer karty akt) DZ. KW./PT1P/00010493/19/001, 2019-08-19 15:04:00, 2019-12-19-10.35.46.117995, NIE, 310-311, PT1P/00036781/5 (rodzaj i numer dziennika, chwila wpływu, chwila wpisu, czy z urzędu, położenie wniosku - numer karty akt, położenie wniosku - numer księgi)
47	<b>TYTUŁ WYKONAWCZY</b> , 1017-SEW.723.1352.2019, 2019-03-27, NACZELNIK URZĘDU SKARBOWEGO W PIOTRKOWIE TRYB.; 319 (wskazanie podstawy, sygnatura, data wydania, wystawca; położenie dokumentu - numer karty akt) DZ. KW./PT1P/00010493/19/001, 2019-08-19 15:04:00, 2019-12-19-10.35.46.117995, NIE, 310-311, PT1P/00036781/5 (rodzaj i numer dziennika, chwila wpływu, chwila wpisu, czy z urzędu, położenie wniosku - numer karty akt, położenie wniosku - numer księgi)
48	<b>TYTUŁ WYKONAWCZY</b> , 1017-SEW.723.2265.2019, 2019-05-16, NACZELNIK URZĘDU SKARBOWEGO W PIOTRKOWIE TRYB.; 320 (wskazanie podstawy, sygnatura, data wydania, wystawca; położenie dokumentu - numer karty akt) DZ. KW./PT1P/00010493/19/001, 2019-08-19 15:04:00, 2019-12-19-10.35.46.117995, NIE, 310-311, PT1P/00036781/5 (rodzaj i numer dziennika, chwila wpływu, chwila wpisu, czy z urzędu, położenie wniosku - numer karty akt, położenie wniosku - numer księgi)
49	<b>TYTUŁ WYKONAWCZY</b> , 1017-SEW.723.2478.2019, 2019-05-21, NACZELNIK URZĘDU SKARBOWEGO W PIOTRKOWIE TRYB.; 321-322 (wskazanie podstawy, sygnatura, data wydania, wystawca; położenie dokumentu - numer karty akt) DZ. KW./PT1P/00010493/19/001, 2019-08-19 15:04:00, 2019-12-19-10.35.46.117995, NIE, 310-311, PT1P/00036781/5 (rodzaj i numer dziennika, chwila wpływu, chwila wpisu, czy z urzędu, położenie wniosku - numer karty akt, położenie wniosku - numer księgi)
50	<b>TYTUŁ WYKONAWCZY</b> , 1017-SEW.723.2480.2019, 2019-05-21, NACZELNIK URZĘDU SKARBOWEGO W PIOTRKOWIE TRYB.; 323-324 (wskazanie podstawy, sygnatura, data wydania, wystawca; położenie dokumentu - numer karty akt) DZ. KW./PT1P/00010493/19/001, 2019-08-19 15:04:00, 2019-12-19-10.35.46.117995, NIE, 310-311, PT1P/00036781/5 (rodzaj i numer dziennika, chwila wpływu, chwila wpisu, czy z urzędu, położenie wniosku - numer karty akt, położenie wniosku - numer księgi)
51	<b>TYTUŁ WYKONAWCZY</b> , 1017-SEW.723.2483.2019, 2019-05-21, NACZELNIK URZĘDU SKARBOWEGO W PIOTRKOWIE TRYB.; 325-326 (wskazanie podstawy, sygnatura, data wydania, wystawca; położenie dokumentu - numer karty akt) DZ. KW./PT1P/00010493/19/001, 2019-08-19 15:04:00, 2019-12-19-10.35.46.117995, NIE, 310-311, PT1P/00036781/5 (rodzaj i numer dziennika, chwila wpływu, chwila wpisu, czy z urzędu, położenie wniosku - numer karty akt, położenie wniosku - numer księgi)
52	<b>TYTUŁ WYKONAWCZY</b> , 1017-SEW.723.2729.2019, 2019-06-04, NACZELNIK URZĘDU SKARBOWEGO W PIOTRKOWIE TRYB.; 327 (wskazanie podstawy, sygnatura, data wydania, wystawca; położenie dokumentu - numer karty akt) DZ. KW./PT1P/00010493/19/001, 2019-08-19 15:04:00, 2019-12-19-10.35.46.117995, NIE, 310-311, PT1P/00036781/5 (rodzaj i numer dziennika, chwila wpływu, chwila wpisu, czy z urzędu, położenie wniosku - numer karty akt, położenie wniosku - numer księgi)
53	<b>TYTUŁ WYKONAWCZY</b> , 1017-SEW.723.2971.2019, 2019-06-24, NACZELNIK URZĘDU SKARBOWEGO W PIOTRKOWIE TRYB.; 328 (wskazanie podstawy, sygnatura, data wydania, wystawca; położenie dokumentu - numer karty akt) DZ. KW./PT1P/00010493/19/001, 2019-08-19 15:04:00, 2019-12-19-10.35.46.117995, NIE, 310-311, PT1P/00036781/5 (rodzaj i numer dziennika, chwila wpływu, chwila wpisu, czy z urzędu, położenie wniosku - numer karty akt, położenie wniosku - numer księgi)
54	<b>TYTUŁ WYKONAWCZY</b> , 1017-SEW.723.3552.2019, 2019-08-07, NACZELNIK URZĘDU SKARBOWEGO W PIOTRKOWIE TRYB.; 329 (wskazanie podstawy, sygnatura, data wydania, wystawca; położenie dokumentu - numer karty akt) DZ. KW./PT1P/00010493/19/001, 2019-08-19 15:04:00, 2019-12-19-10.35.46.117995, NIE, 310-311, PT1P/00036781/5 (rodzaj i numer dziennika, chwila wpływu, chwila wpisu, czy z urzędu, położenie wniosku - numer karty akt, położenie wniosku - numer księgi)

[Powrót](#)

## NIERUCHOMOŚĆ GRUNTOWA

Dział I-O	Dział I-Sp	Dział II	Dział III	Dział IV
-----------	------------	----------	-----------	----------

## DZIAŁ I-O - OZNACZENIE NIERUCHOMOŚCI

Numer bieżący nieruchomości	2	Nr podstawy wpisu	1, 2
-----------------------------	---	-------------------	------

## Działki ewidencyjne

Lp. 1.	---		Nr podstawy wpisu	1, 2
Numer działki	129			
Położenie (numer porządkowy / miejscowość)	Lp. 1.	1	PIOTRKÓW TRYB.	
Ulica			TWARDOSŁAWICKA	
Sposób korzystania			NIERUCHOMOŚĆ ZABUDOWANA	

Obszar całej nieruchomości	0,4027 HA	Nr podstawy wpisu	1, 2
----------------------------	-----------	-------------------	------

## Komentarz do migracji

Wpisy lub części wpisów, ujawnione w księdze wieczystej w toku migracji, które zawierają treść nie objętą strukturą księgi wieczystej lub projekty wpisów przeniesione z dotychczasowej księgi wieczystej	W ŁAMIE 3 UJAWNIONO WPIS: "UL. TWARDOSŁAWICKA NR 33". W ŁAMIE 4 UJAWNIONO WPIS: "MAPA, KARTA AKT NR 3".	Nr podstawy wpisu	---
Ostatni numer aktualnego lub wykreślonego wpisu w danym dziale w dotychczasowej księdze wieczystej	2		

## DOKUMENTY BĘDĄCE PODSTAWĄ WPISU / DANE O WNIOSKU

Nr podstawy wpisu	
1	<b>MAPA NIERUCHOMOŚCI; 3</b> (podstawa oznaczenia; położenie dokumentu - numer karty akt) DZ. KW.//00002090/89/, 1989-06-02 00:00:00, 1989-06-13 00:00:00, NIE (rodzaj i numer dziennika, chwila wpływu, chwila wpisu, czy z urzędu)
2	<b>MAPA NIERUCHOMOŚCI; 69</b> (podstawa oznaczenia; położenie dokumentu - numer karty akt) DZ. KW.//00002703/01/, 2001-04-19 00:00:00, 2001-05-15 00:00:00, NIE (rodzaj i numer dziennika, chwila wpływu, chwila wpisu, czy z urzędu)

Powrót

TREŚĆ KSIĘGI WIECZYSTEJ NR PT1P/00036781/5, STAN Z DNIA 2020-09-30 09:58

prowadzonej przez SĄD REJONOWY W PIOTRKOWIE TRYBUNALSKIM, VI WYDZIAŁ KSIĄG WIECZYSTYCH - PT1P

## NIERUCHOMOŚĆ GRUNTOWA

Dział I-O	Dział I-Sp	Dział II	Dział III	Dział IV
<b>DZIAŁ I-SP - SPIS PRAW ZWIĄZANYCH Z WŁASNOŚCIĄ</b>				
<b>BRAK WPISÓW</b>				

Powrót

TREŚĆ KSIĘGI WIECZYTEJ NR PT1P/00036781/5, STAN Z DNIA 2020-09-30 09:58

prowadzonej przez SĄD REJONOWY W PIOTRKOWIE TRYBUNALSKIM, VI WYDZIAŁ KSIĄG WIECZYSTYCH - PT1P

## NIERUCHOMOŚĆ GRUNTOWA

Dział I-O	Dział I-Sp	Dział II	Dział III	Dział IV
-----------	------------	----------	-----------	----------

## DZIAŁ II - WŁASNOŚĆ

## Właściciele

Lp.	---				Nr podstawy wpisu
Lp. 1.	---				3, 20
Lista wskazań udziałów w prawie (numer udziału w prawie/ wielkość udziału/rodzaj wspólności)					
	Lp. 1.	1	1 / 1	WSPÓLNOŚĆ USTAWOWA MAJĄTKOWA MAŁŻEŃSKA	
Osoba fizyczna (Imię pierwsze nazwisko, imię ojca, imię matki, PESEL)					
WŁODZIMIERZ BIENIEK, JÓZEF, ANNA, 57051022532					
Lp. 2.	---				3, 20
Lista wskazań udziałów w prawie (numer udziału w prawie/ wielkość udziału/rodzaj wspólności)					
	Lp. 1.	1	1 / 1	WSPÓLNOŚĆ USTAWOWA MAJĄTKOWA MAŁŻEŃSKA	
Osoba fizyczna (Imię pierwsze imię drugie nazwisko, imię ojca, imię matki, PESEL)					
MIROŚŁAWA ANNA BIENIEK, HENRYK, TERESA, 61022006663					

## DOKUMENTY BĘDĄCE PODSTAWĄ WPISU / DANE O WNIOSKU

Nr podstawy wpisu	
3	<b>DECYZJA NR 311/98</b> , GG. 2719/98, 1998-11-09, PREZYDENT MIASTA PIOTRKOWA TRYBUNALSKIEGO; 36-38 (przedmiot decyzji, numer decyzji, data wydania decyzji, oznaczenie organu; położenie dokumentu - numer karty akt) DZ. KW./00000668/99/, 1999-01-22 00:00:00, 1999-01-29 00:00:00, NIE (rodzaj i numer dziennika, chwila wpływu, chwila wpisu, czy z urzędu)
20	<b>PARAGRAF 86 ROZPORZĄDZENIA MINISTRA SPRAWIEDLIWOŚCI Z DNIA 15 LUTEGO 2016 ROKU, W SPRAWIE ZAKŁADANIA I PROWADZENIA KSIĄG WIECZYSTYCH W SYSTEMIE TELEINFORMATYCZNYM (DZ.U. Z 2016 ROKU, POZ.312 ZE ZM.)</b> (wskazanie podstawy) DZ. KW./PT1P/00006234/17/001, 2017-06-27 09:50:00, 2017-06-27-10.48.04.660628, TAK, 184 (rodzaj i numer dziennika, chwila wpływu, chwila wpisu, czy z urzędu, położenie wniosku - numer karty akt)

Powrót

## NIERUCHOMOŚĆ GRUNTOWA

Dział I-O	Dział I-Sp	Dział II	Dział III	Dział IV
-----------	------------	----------	-----------	----------

## DZIAŁ III - PRAWA, ROSZCZENIA I OGRANICZENIA

Wzmianki (numer wzmianki, chwila zamieszczenia, opis wzmianki)

1. REP.C. / KOMO / 170018 / 20 - 2020-08-27, 12:02:46
  - 1.1 DZ. KW. / PT1P / 13180 / 20 / 1 - 2020-08-27, 13:58:53 - ZMIANA WSZCZĘCIA EGZEKUCJI
2. REP.C. / KOMO / 79249 / 20 - 2020-04-22, 21:49:21
  - 2.1 DZ. KW. / PT1P / 5926 / 20 / 1 - 2020-04-23, 07:56:13 - ZMIANA WSZCZĘCIA EGZEKUCJI

Lp. 1.	---			Nr podstawy wpisu
Numer wpisu	1			4, 5, 6, 7, 8
Rodzaj wpisu	INNY WPIS			
Treść wpisu	CZYNI SIĘ WZMIANKĘ, ŻE NA CZĘŚCI NIERUCHOMOŚCI OBJĘTEJ NINIEJSZĄ KSIĘGĄ WIECZYSTĄ ZNAJDUJĄ SIĘ URZĄDZENIA SŁUŻĄCE DO DOPROWADZENIA PRĄDU ELEKTRYCZNEGO W POSTACI BUDYNKU STACJI TRANSFORMATOROWEJ 15/0,4 KV O NR EKSPLOATACYJNYM 1-1654 I NAZWIE "TWARDOSŁAWICKA 2" O POW. ZABUDOWY 30,20 M2, KUBATURZE 91 M3, PARTEROWEGO, MUROWANEGO, Z WYPOSAŻENIEM, KTÓRE TO URZĄDZENIA NIE NALEŻĄ DO CZĘŚCI SKŁADOWYCH NIERUCHOMOŚCI			
Lp. 2.	---			Nr podstawy wpisu
Numer wpisu	2			25
Rodzaj wpisu	INNY WPIS			
Treść wpisu	Z NIERUCHOMOŚCI OBJĘTEJ NINIEJSZĄ KSIĘGĄ WIECZYSTĄ WSZCZĘTO EGZEKUCJĘ W SPRAWIE KM 361/18 Z WNIOSKU WIERZycIELA PIOTRKOWSKIEJ SPÓŁDZIELNI MIESZKANIOWEJ W PIOTRKOWIE TRYBUNALSKIM PRZECIWKO DŁUŻNIKOWI WŁODZIMIERZOWI BIENIEK NA PODSTAWIE WNIOSKU WIERZycIELA ORAZ TYTUŁU WYKONAWCZEGO SĄDU REJONOWEGO W PIOTRKOWIE TRYBUNALSKIM Z DNIA 2017-11-20, SYGN. AKT V GNC 1995/17			
Inna osoba prawna lub jednostka organizacyjna niebędąca osobą prawną (nazwa, siedziba, REGON, KRS)	Lp. 1.	PIOTRKOWSKA SPÓŁDZIELNIA MIESZKANIOWA W PIOTRKOWIE TRYBUNALSKIM, PIOTRKÓW TRYBUNALSKI, 000487290, 0000177233		
Lp. 3.	---			Nr podstawy wpisu
Numer wpisu	3			30, 31, 32, 33, 34
Rodzaj wpisu	INNY WPIS			
Treść wpisu	CZYNI SIĘ WMIANKĘ O PRZYŁĄCZENIU SIĘ DO EGZEKUCJI Z NIERUCHOMOŚCI W SPRAWIE KM 361/18 KOLEJNEJ SPRAWY GKM 15/19 NALEŻĄCEJ DO DŁUŻNIKA WŁODZIMIERZA BIENIEK I MIROSLAWY BIENIEK, CELEM ZABEZPIECZENIA WIERZYTELNOŚCI BANKU SPÓŁDZIELCZEGO ZIEMI PIOTRKOWSKIEJ Z SIEDZIBĄ W PIOTRKOWIE TRYBUNALSKIM, NA PODSTAWIE TYTUŁU WYKONAWCZEGO: WYROKU ZAOCZNEGO SĄDU OKRĘGOWEGO W ŁODZI Z DNIA 2018-10-23, SYGN. AKT X GC 383/18, POSTANOWIENIA O NADANIU KLAUZULI WYKONALNOŚCI SĄDU OKRĘGOWEGO W ŁODZI Z DNIA 2019-02-05 SYGN. AKT X 1 GCO 259/18, POSTANOWIENIA KOMORNIKA SĄDOWEGO PRZY SĄDZIE REJONOWYM W PIOTRKOWIE TRYB. BARTŁOMIEJA RECZKA Z-CA PIOTR NOWAK Z DNIA 2019-02-06 SYGN. AKT KM 641/18			
Inna osoba prawna lub jednostka organizacyjna niebędąca osobą prawną (nazwa, siedziba, REGON, KRS)	Lp. 1.	BANK SPÓŁDZIELCZY ZIEMI PIOTRKOWSKIEJ W PIOTRKOWIE TRYBUNALSKIM, PIOTRKÓW TRYBUNALSKI, 000502865, 0000059303		
Lp. 4.	---			Nr podstawy wpisu
Numer wpisu	4			35
Rodzaj wpisu	INNY WPIS			
Treść wpisu	DO EGZEKUCJI Z NIERUCHOMOŚCI OBJĘTEJ NINIEJSZĄ KSIĘGĄ WIECZYSTĄ PRZYŁĄCZA SIĘ KOLEJNY WIERZycIEL LCP VANTIRA INVESTMENTS SP. Z O.O. SP.K. Z SIEDZIBĄ W WARSZAWIE W SPRAWIE GKM 8/19 KOMORNIKA SĄDOWEGO PRZY SĄDZIE REJONOWYM W PIOTRKOWIE TRYBUNALSKIM MARCINA DOROSŁAWSKIEGO PRZECIWKO DŁUŻNIKOM BIENIEK WŁODZIMIERZ I BIENIEK MIROSLAWA NA PODSTAWIE WNIOSKU WIERZycIELA ORAZ TYTUŁU WYKONAWCZEGO SĄDU REJONOWEGO W KROŚNIE Z DNIA 2018-01-05, SYGN. AKT V GNC 1702/17, KOMORNIKA SĄDOWEGO PRZY SĄDZIE REJONOWYM W CZĘSTOCHOWIE ARKADIUSZA KILJANA Z DNIA 2018-11-20, SYGN. AKT KM 398/18, SĄD REJONOWY W KROŚNIE Z DNIA 2019-03-19, SYGN. AKT V GCO 27/19			
Inna osoba prawna lub jednostka organizacyjna niebędąca osobą prawną (nazwa, siedziba, REGON, KRS)	Lp. 1.	LCP XANTIRA INVESTMENTS SPÓŁKA Z OGRANICZONĄ ODPOWIEDZIALNOŚCIĄ SPÓŁKA KOMANDYTOWA, WARSZAWA, 142183364, 0000340765		
Lp. 5.	---			Nr podstawy wpisu
Numer wpisu	5			36
Rodzaj wpisu	INNY WPIS			
Treść wpisu	Z NIERUCHOMOŚCI OBJĘTEJ NINIEJSZĄ KSIĘGĄ WIECZYSTĄ SKARB PAŃSTWA - NACZELNIK URZĘDU SKARBOWEGO W PIOTRKOWIE TRYBUNALSKIM WSZCZĄŁ EGZEKUCJĘ PRZECIWKO DŁUŻNIKOM WŁODZIMIERZOWI BIENIEK I MIROSLAWIE BIENIEK, NA PODSTAWIE TYTUŁÓW WYKONAWCZYCH WYSTAWIONYCH PRZEZ PREZYDENTA MIASTA PIOTRKOWA TRYBUNALSKIEGO NR NR: SW14.001027.2017.JK, SW14.001304.2017.JK, SW14.000198.2018.JK, SW14.000370.2018.JK, SW14.000959.2018.JK, SW14.000232.2019.JK, SW14.001035.2018.JK, SW14.000302.2019.JK.			
Jednostka samorządu terytorialnego (związek międzygminny) (Nazwa, siedziba, REGON)	Lp. 1.	MIASTO PIOTRKÓW TRYBUNALSKI, PIOTRKÓW TRYBUNALSKI, 590648468		
Lp. 6.	---			Nr podstawy wpisu
Numer wpisu	6			37, 38

Rodzaj wpisu	<b>INNY WPIS</b>		
Treść wpisu	DO EGZEKUCJI Z NIERUCHOMOŚCI OBJĘTEJ NINIEJSZĄ KSIĘGĄ WIECZYSTĄ PRZYŁĄCZYŁ SIĘ KOLEJNY WIERZCIEL LCP XANTIRA INVESTMENTS SPÓŁKA Z OGRANICZONĄ ODPOWIEDZIALNOŚCIĄ SPÓŁKA KOMANDYTOWA Z SIEDZIBĄ W WARSZAWIE W SPRAWIE GKM 10/19 KOMORNIKA SĄDOWEGO PRZY SĄDZIE REJONOWYM W PIOTRKOWIE TRYBUNALSKIM MARCINA DOROSŁAWSKIEGO PRZECIWKO DŁUŻNIKOM BIENIEK WŁODZIMIERZ I BIENIEK MIROŚŁAWA NA PODSTAWIE WNIOSKU WIERZCIELA ORAZ TYTUŁU WYKONAWCZEGO: SĄDU REJONOWEGO W KROŚNIE Z DNIA 2017-09-04 R., SYGN. AKT V GNC 1071/17, KOMORNIKA SĄDOWEGO PRZY SĄDZIE REJONOWYM W CZĘSTOCHOWIE ARKADIUSZA KILJANA Z DNIA 2018-11-20, SYGN. KM 290/18, SĄDU REJONOWEGO W KROŚNIE Z DNIA 2019-05-29, SYGN. AKT VGCO 26/19		
Inna osoba prawna lub jednostka organizacyjna niebędąca osobą prawną (nazwa, siedziba, REGON, KRS)	Lp. 1.	<b>LCP XANTIRA INVESTMENTS SPÓŁKA Z OGRANICZONĄ ODPOWIEDZIALNOŚCIĄ SPÓŁKA KOMANDYTOWA, WARSZAWA, 142183364, 0000340765</b>	
Lp. 7.	---		Nr podstawy wpisu
Numer wpisu	<b>7</b>		39
Rodzaj wpisu	<b>INNY WPIS</b>		
Treść wpisu	DO EGZEKUCJI Z NIERUCHOMOŚCI OBJĘTEJ NINIEJSZĄ KSIĘGĄ WIECZYSTĄ PRZYŁĄCZYŁ SIĘ KOLEJNY WIERZCIEL PIASECKA KETERYNA W SPRAWIE GKM 48/19 KOMORNIKA SĄDOWEGO PRZY SĄDZIE REJONOWYM W PIOTRKOWIE TRYBUNALSKIM MARCINA DOROSŁAWSKIEGO PRZECIWKO DŁUŻNIKOWI BIENIEK WŁODZIMIERZ NA PODSTAWIE WNIOSKU WIERZCIELA ORAZ TYTUŁU WYKONAWCZEGO: SĄDU REJONOWEGO W BYTOMIU Z DNIA 2018-07-24 R., SYGN. AKT VI GNC 2419/18, POSTANOWIENIA KOMORNIKA SĄDOWEGO PRZY SĄDZIE REJONOWYM W PIOTRKOWIE TRYBUNALSKIM PIOTRA NOWAKA Z DNIA 2019-05-22, SYGN. KM 822/18		
Osoba fizyczna (Imię pierwsze nazwisko)	Lp. 1.	<b>KETERYNA PIASECKA</b>	
Lp. 8.	---		Nr podstawy wpisu
Numer wpisu	<b>8</b>		54
Rodzaj wpisu	<b>INNY WPIS</b>		
Treść wpisu	DO EGZEKUCJI Z NIERUCHOMOŚCI OBJĘTEJ NINIEJSZĄ KSIĘGĄ WIECZYSTĄ PRZYŁĄCZYŁ SIĘ KOLEJNY WIERZCIEL MACIEJEK ROMAN UBOJNIA TRZODY CHLEWNEJ, BYDŁA I KONI, SPRZEDAŻ HURTOWA MIĘSA W CZARNOCINIE W SPRAWIE GKM 23/19 KOMORNIKA SĄDOWEGO PRZY SĄDZIE REJONOWYM W PIOTRKOWIE TRYBUNALSKIM MARCINA DOROSŁAWSKIEGO PRZECIWKO DŁUŻNIKOWI BIENIEK WŁODZIMIERZ, BIENIEK MIROŚŁAWA NA PODSTAWIE WNIOSKU WIERZCIELA ORAZ TYTUŁU WYKONAWCZEGO: NAKAZ ZAPŁATY W POSTĘPOWANIU UPOMINAWCZYM SĄDU REJONOWEGO W PIOTRKOWIE TRYBUNALSKIM Z DNIA 2018-11-19 SYGN. AKT V G NC 1267/18, POSTANOWIENIE O NADANIU KLAUZULI WYKONALNOŚCI SĄDU REJONOWEGO W PIOTRKOWIE TRYBUNALSKIM Z DNIA 2018-11-19 SYGN. AKT V G NC 1267/18, POSTANOWIENIE KOMORNIKA SĄDOWEGO PRZY SĄDZIE REJONOWYM W PIOTRKOWIE TRYBUNALSKIM AGNIESZKI RÓŻYCKIEJ Z DNIA 2019-03-28 SYGN. AKT GKM 16/19		
Osoba fizyczna (Imię pierwsze nazwisko)	Lp. 1.	<b>ROMAN MACIEJEK</b>	
Lp. 9.	---		Nr podstawy wpisu
Numer wpisu	<b>9</b>		55
Rodzaj wpisu	<b>INNY WPIS</b>		
Treść wpisu	DO EGZEKUCJI Z NIERUCHOMOŚCI OBJĘTEJ NINIEJSZĄ KSIĘGĄ WIECZYSTĄ PRZYŁĄCZYŁ SIĘ KOLEJNY WIERZCIEL MAGIERA PIOTR W SPRAWIE GKM 72/19 PROWADZONEJ PRZEZ KOMORNIKA SĄDOWEGO PRZY SĄDZIE REJONOWYM W PIOTRKOWIE TRYBUNALSKIM MARCIN DOROSŁAWSKI PRZECIWKO DŁUŻNIKOWI BIENIEK WŁODZIMIERZ NA PODSTAWIE WNIOSKU WIERZCIELA ORAZ TYTUŁU WYKONAWCZEGO SĄDU OKRĘGOWEGO W ŁODZI Z DNIA 2018-09-13, SYGN. AKT X GNC 899/18		
Osoba fizyczna (Imię pierwsze nazwisko, PESEL)	Lp. 1.	<b>PIOTR MAGIERA , 67043015194</b>	

**DOKUMENTY BĘDĄCE PODSTAWĄ WPISU / DANE O WNIOSKU**

Nr podstawy wpisu	
4	<b>DECYZJA</b> , TR/PP/W41297/4468/91, ZAKŁAD ENERGETYCZNY ŁÓDŹ - TEREN PRZEDSIĘBIORSTWA PAŃSTWOWEGO W ŁODZI; 49 (przedmiot decyzji, numer decyzji, oznaczenie organu; położenie dokumentu - numer karty akt) DZ. KW.//00005475/99/, 1999-07-28 00:00:00, 2001-03-20 00:00:00, NIE (rodzaj i numer dziennika, chwila wpływu, chwila wpisu, czy z urzędu)
5	<b>PROTOKÓŁ ODBIORU TECHNICZNEGO</b> , 198/91; 50-51 (wskazanie podstawy, sygnatura; położenie dokumentu - numer karty akt) DZ. KW.//00005475/99/, 1999-07-28 00:00:00, 2001-03-20 00:00:00, NIE (rodzaj i numer dziennika, chwila wpływu, chwila wpisu, czy z urzędu)
6	<b>PROTOKÓŁ ODBIORU TECHNICZNEGO</b> , PT 171/91; 50-51 (wskazanie podstawy, sygnatura; położenie dokumentu - numer karty akt) DZ. KW.//00005475/99/, 1999-07-28 00:00:00, 2001-03-20 00:00:00, NIE (rodzaj i numer dziennika, chwila wpływu, chwila wpisu, czy z urzędu)
7	<b>PROTOKÓŁ ODBIORU TECHNICZNEGO</b> , PT 170/91; 50-51 (wskazanie podstawy, sygnatura; położenie dokumentu - numer karty akt) DZ. KW.//00005475/99/, 1999-07-28 00:00:00, 2001-03-20 00:00:00, NIE (rodzaj i numer dziennika, chwila wpływu, chwila wpisu, czy z urzędu)
8	<b>KARTA INWENTARZOWA BUDYNKU</b> , 1991-12-30; 52 (wskazanie podstawy, data wydania; położenie dokumentu - numer karty akt) DZ. KW.//00005475/99/, 1999-07-28 00:00:00, 2001-03-20 00:00:00, NIE (rodzaj i numer dziennika, chwila wpływu, chwila wpisu, czy z urzędu)
25	<b>WEZWANIE DO ZAPŁATY NALEŻNOŚCI ART. 923 1 KPC</b> , KM 361/18, 2018-10-08, KOMORNIK SĄDOWY PRZY SĄDZIE REJONOWYM W PIOTRKOWIE TRYBUNALSKIM - MARCIN DOROSŁAWSKI; 224 (wskazanie podstawy, sygnatura, data wydania, wystawca; położenie dokumentu - numer karty akt) DZ. KW./PT1P/00009668/18/001, 2018-10-08 16:21:00, 2018-11-02-14.17.31.011237, NIE, 221 (rodzaj i numer dziennika, chwila wpływu, chwila wpisu, czy z urzędu, położenie wniosku - numer karty akt)
30	<b>POSTANOWIENIE</b> , GKM 15/19, 2019-04-10, KOMORNIK SĄDOWY PRZY SĄDZIE REJONOWYM W PIOTRKOWIE TRYBUNALSKIM MARCIN DOROSŁAWSKI; 253 (wskazanie podstawy, sygnatura, data wydania, wystawca; położenie dokumentu - numer karty akt)

	DZ. KW./PT1P/00003913/19/001, 2019-04-10 17:19:00, 2019-06-06-12.33.46.190893, NIE, 246-247 (rodzaj i numer dziennika, chwila wpływu, chwila wpisu, czy z urzędu, położenie wniosku – numer karty akt)
31	<b>WEZWANIE DO ZAPŁATY NALEŻNOŚCI W EGZEKUCJI Z NIERUCHOMOŚCI</b> , GKM 15/19, 2019-04-10, KOMORNIK SĄDOWY PRZY SĄDZIE REJONOWYM W PIOTRKOWIE TRYBUNALSKIM MARCIN DOROSŁAWSKI; 252 (wskazanie podstawy, sygnatura, data wydania, wystawca; położenie dokumentu - numer karty akt) DZ. KW./PT1P/00003913/19/001, 2019-04-10 17:19:00, 2019-06-06-12.33.46.190893, NIE, 246-247 (rodzaj i numer dziennika, chwila wpływu, chwila wpisu, czy z urzędu, położenie wniosku – numer karty akt)
32	<b>ZAWIADOMIENIE O WSZCZĘCIU EGZEKUCJI Z NIERUCHOMOŚCI</b> , GKM 15/19, 2019-04-10, KOMORNIK SĄDOWY PRZY SĄDZIE REJONOWYM W PIOTRKOWIE TRYBUNALSKIM MARCIN DOROSŁAWSKI; 251 (wskazanie podstawy, sygnatura, data wydania, wystawca; położenie dokumentu - numer karty akt) DZ. KW./PT1P/00003913/19/001, 2019-04-10 17:19:00, 2019-06-06-12.33.46.190893, NIE, 246-247 (rodzaj i numer dziennika, chwila wpływu, chwila wpisu, czy z urzędu, położenie wniosku – numer karty akt)
33	<b>WEZWANIE DO ZPŁATY NALEŻNOŚCI W EGZEKUCJI Z NIERUCHOMOŚCI</b> , GKM 15/19, 2019-04-10, KOMORNIK SĄDOWY PRZY SĄDZIE REJONOWYM W PIOTRKOWIE TRYBUNALSKIM MARCIN DOROSŁAWSKI; 250 (wskazanie podstawy, sygnatura, data wydania, wystawca; położenie dokumentu - numer karty akt) DZ. KW./PT1P/00003913/19/001, 2019-04-10 17:19:00, 2019-06-06-12.33.46.190893, NIE, 246-247 (rodzaj i numer dziennika, chwila wpływu, chwila wpisu, czy z urzędu, położenie wniosku – numer karty akt)
34	<b>ZAWIADOMIENIE O WSZCZĘCIU EGZEKUCJI Z NIERUCHOMOŚCI</b> , GKM 15/19, 2019-04-11, KOMORNIK SĄDOWY PRZY SĄDZIE REJONOWYM W PIOTRKOWIE TRYBUNALSKIM MARCIN DOROSŁAWSKI; 249 (wskazanie podstawy, sygnatura, data wydania, wystawca; położenie dokumentu - numer karty akt) DZ. KW./PT1P/00003913/19/001, 2019-04-10 17:19:00, 2019-06-06-12.33.46.190893, NIE, 246-247 (rodzaj i numer dziennika, chwila wpływu, chwila wpisu, czy z urzędu, położenie wniosku – numer karty akt)
35	<b>WEZWANIE DO ZAPŁATY W EGZEKUCJI Z NIERUCHOMOŚCI</b> , GKM 8/19, 2019-04-18, KOMORNIK SĄDOWY PRZY SĄDZIE REJONOWYM W PIOTRKOWIE TRYBUNALSKIM MARCIN DOROSŁAWSKI; 262 (wskazanie podstawy, sygnatura, data wydania, wystawca; położenie dokumentu - numer karty akt) DZ. KW./PT1P/00004405/19/001, 2019-04-19 13:10:00, 2019-06-06-14.05.02.583896, NIE, 258 (rodzaj i numer dziennika, chwila wpływu, chwila wpisu, czy z urzędu, położenie wniosku – numer karty akt)
36	<b>ZAJĘCIE NIERUCHOMOŚCI</b> , 1017-SEE.711.7917159.2019.ZIAR, 2019-08-07, NACZELNIK URZĘDU SKARBOWEGO W PIOTRKOWIE TRYBUNALSKIM; 281 (wskazanie podstawy, sygnatura, data wydania, wystawca; położenie dokumentu - numer karty akt) DZ. KW./PT1P/00009948/19/001, 2019-08-07 11:03:00, 2019-11-21-13.54.14.702385, NIE, 279 (rodzaj i numer dziennika, chwila wpływu, chwila wpisu, czy z urzędu, położenie wniosku – numer karty akt)
37	<b>WEZWANIE DO ZAPŁATY W EGZEKUCJI Z NIERUCHOMOŚCI</b> , GKM 10/19, 2019-08-14, KOMORNIK SĄDOWY PRZY SĄDZIE REJONOWYM W PIOTRKOWIE TRYBUNALSKIM - MARCIN DOROSŁAWSKI; 291 (wskazanie podstawy, sygnatura, data wydania, wystawca; położenie dokumentu - numer karty akt) DZ. KW./PT1P/00010361/19/001, 2019-08-14 15:42:00, 2019-12-04-12.07.06.710094, NIE, 288 (rodzaj i numer dziennika, chwila wpływu, chwila wpisu, czy z urzędu, położenie wniosku – numer karty akt)
38	<b>WEZWANIE DO ZAPŁATY W EGZEKUCJI Z NIERUCHOMOŚCI</b> , GKM 10/19, 2019-08-14, KOMORNIK SĄDOWY PRZY SĄDZIE REJONOWYM W PIOTRKOWIE TRYBUNALSKIM - MARCIN DOROSŁAWSKI; 293 (wskazanie podstawy, sygnatura, data wydania, wystawca; położenie dokumentu - numer karty akt) DZ. KW./PT1P/00010361/19/001, 2019-08-14 15:42:00, 2019-12-04-12.07.06.710094, NIE, 288 (rodzaj i numer dziennika, chwila wpływu, chwila wpisu, czy z urzędu, położenie wniosku – numer karty akt)
39	<b>WEZWANIE DO ZAPŁATY W EGZEKUCJI Z NIERUCHOMOŚCI</b> , GKM 48/19, 2019-08-14, KOMORNIK SĄDOWY PRZY SĄDZIE REJONOWYM W PIOTRKOWIE TRYBUNALSKIM - MARCIN DOROSŁAWSKI; 302 (wskazanie podstawy, sygnatura, data wydania, wystawca; położenie dokumentu - numer karty akt) DZ. KW./PT1P/00010369/19/001, 2019-08-14 16:39:00, 2019-12-05-10.56.20.779047, NIE, 299 (rodzaj i numer dziennika, chwila wpływu, chwila wpisu, czy z urzędu, położenie wniosku – numer karty akt)
54	<b>WEZWANIE DO ZAPŁATY NALEŻNOŚCI ART.923 1 KPC</b> , GKM 23/19, 2020-01-08, KOMORNIK SĄDOWY PRZY SĄDZIE REJONOWYM W PIOTRKOWIE TRYBUNALSKIM - MARCIN DOROSŁAWSKI; 348 (wskazanie podstawy, sygnatura, data wydania, wystawca; położenie dokumentu - numer karty akt) DZ. KW./PT1P/00001238/20/001, 2020-01-23 13:26:00, 2020-09-03-09.50.36.125320, NIE, 344 (rodzaj i numer dziennika, chwila wpływu, chwila wpisu, czy z urzędu, położenie wniosku – numer karty akt)
55	<b>WEZWANIE DO ZAPŁATY W EGZEKUCJI Z NIERUCHOMOŚCI</b> , GKM 72/19, 2020-01-23, KOMORNIK SĄDOWY PRZY SĄDZIE REJONOWYM W PIOTRKOWIE TRYBUNALSKIM MARCIN DOROSŁAWSKI; 357 (wskazanie podstawy, sygnatura, data wydania, wystawca; położenie dokumentu - numer karty akt) DZ. KW./PT1P/00001240/20/001, 2020-01-23 13:41:00, 2020-09-03-10.20.45.384552, NIE, 354 (rodzaj i numer dziennika, chwila wpływu, chwila wpisu, czy z urzędu, położenie wniosku – numer karty akt)

Powrót